como, neste Estado e na Allemanha, não está preparado para votar com o governo, assim tambem o está nos demais Estados do Brasil, onde elle irá ás urnas a gosto e por ordem do governo desses Estados para deixar cair nellas o nome do ex-ministro da guerra! E ainda bem que isso vae succeder.

E, depois? Depois, o sr. Albuquerque Lins, digno chefe desta grande massa do povo; o sr. Albuquerque Lins, que, monarchista, adheriu á Republica e foi logo eleito deputado; o sr. Albuquerque Lins, que, deputado, adheriu á dictadura por occasião do golpe de Estado de 3 de novembro; o sr. Albuquerque Lins, se já não tivesse adherido, certo que então ha de fazer mais uma adhesão!

Palmeiras, 2 de junho de 1909.

DR. MANUEL ANTONIO GONÇALVES BASTOS.

CAMARA DOS DEPUTADOS

Discurso do deputado Jesuino Cardoso

O sr. Jesuino Cardoso — (movimento de attenção) — Falo ainda empolgado pela penosa impressão produzida em meu espirito pelos factos que aqui se passaram hontem.

Inscripto para falar hoje, por exigencias dignitosas, minhas primeiras palavras são mensageiras e portadoras de um appello que faço aos meus dignos collegas e illustres pares da Camara dos srs. deputados.

Representantes da Nação, sempre influenciada por idéas e sentimentos de que nós somos aqui reflectores idéas e sentimentos que formam opiniões oppostas, parece-me de toda a razão nos esforçarmos todos por nos conservar animados do mesmo espi-

GAZETA DO POVO

Anno II | São Paulo, sabbado, 11 de março de 1911 | Num. 106

GAZETA DO POVO

Diario catholico da tarde

Assignatura annual, 12$000
Pagamento adeantado

Redacção e administração: largo da Sé, 6.

Telephones: da redacção, n. 1.304; da administração, n. 2.117.

Rogamos insistentemente aos nossos assignantes o obsequio de communicar á administração desta folha qualquer irregularidade na entrega da «Gazeta do Povo».

O serviço interno está, de ha muito, perfeitamente regularizado, e só com o imprescindivel concurso dos nossos assignantes poderemos sanar qualquer falta, do correio ou dos nossos entregadores. A remessa é pontualmente feita para fóra, tendo nós dividido a capital em 16 districtos, ao cargo de outros tantos entregadores, não havendo motivo para a minima irregularidade.

Toda reclamação é insistentemente solicitada para ser promptamente attendida.

O Dia

Santo Eulogio, presbytero e martyr —Levaram-n'o ao lugar do martyrio com grande tropél de gente e gritaria, e ahi, feita sua oração, de joelhos e levantadas as mãos ao Céu e armado com o signal da cruz, deu o pescoço ao cutélo e foi degolado no anno de 859. Foi vista uma pomba branca sobre seu cadaver e, por mais que os moiros procurassem fazel-a sair d'onde estava, não puderam. Santo Eulogio escreveu alguns livros revelando muitas doutrinas e grande espirito, assim como um memorial de santos e um apologético de martyres de seu tempo. Por sua intercessão fez o Senhor muitos milagres.

✣

Amanhã: S. Gregorio, o Grande, papa e dr. da Egreja. — Foi verdadeiramente grande este papa por sua nobreza, por sua riqueza, santidade, sabedoria, e por sua dignidade e milagres.

Tambem se mencionam os Santos Maximiliano, Pedro, Eudunio e 7 companheiros, todos martyres, Bernardo, bispo Theóphanes, confessores.

Resumo telegraphico

Interior

Telegrapham do Ceará, que, eliminadas as actas fraudulentas, está eleito o general Osorio de Paiva senador federal.

— Continúa a policia do Rio em sua campanha exterminadora do jogo.

— O P. R. C., ao que consta, indicará o sr. J. J. Seabra para o cargo de governador da Bahia.

— O Rio Grande do Sul pretende realizar no Rio uma expoição de seus productos.

— Da Bahia partirão hoje varios engenh iros para o interior, afim de soccorrer as povoações inundadas.

— O cruzador «Barroso» continuará fundeado em Montevidéu.

—A Sociedade de Geographia solicitou do governo geral sua intervenção, afim de adquirir uma séde definitiva.

— Promove-se no Rio a erecção de um monumento em homenagem a Gonzaga Duque.

— Continúa muito frequentada a estação thermal em Caldas.

— Correram com brilhantismo, em Paranaguá, os festejos em honra da officialidade do destroyer *Paraná*.

Exterior

Cogita-se na Inglaterra de providenciar sobre a conservação de templos historicos.

— Certas folhas allemãs insinuam que os Estados Unidos pretendem absorver o Mexico.

—Acaba de dar-se terrivel explosão de 180 toneladas de dynamite e polvora, nos Estados-Unidos, tendo repercutido num raio de cem milhas.

—Está definitivamente extincta, por esta vez, a revolução de Honduras.

—Foi descoberto, em França, mais um plano que visava o descarrilamento de um trem.

—Parte da esquadra franceza vae fazer manobras no Mediterraneo.

—O padre Amorim, redactor d'*A Palavra*, foi hontem recolhido á prisão do Limoeiro. Nada mais natural, uma vez que governam os carbonarios lisboetas.

—Estiveram imponentes os funeraes de Fogazzaro.

—A Italia reatou as suas relações com a Colombia.

—S. S. o Papa assistiu a mais um sermão da quaresma.

—Continuando os tumultos na universidade de Roma, foi esta fechada por tempo indeterminado.

—Foram consideraveis os prejuizos occasionados na Bolivia pelas inundações.

—A policia russa apprehendeu..... 30.000 exemplares de varias obras de Tolstoi.

—Caiu em Granada, Hespanha, uma tempestade de neve.

—No Uruguay e na Argentina declarou-se, com caracter benigno, uma epidemia de duellos. Não houve, felizmente, nem um caso fatal.

—O sr. Saenz Pena tenciona fazer uma excursão ao sul da Argentina.

—Foi decretado estado de sitio no Paraguay,

—O dr. Araujo Jorge, secretario do barão do Rio Branco, foi eleito socio da Academia de Letras do Chile.

O vereador dr. Alcantara Machado, como relator da commissão de justiça da camara municipal, já concluiu o parecer que elaborou, favoravel á criação da taxa sanitaria para attender aos melhoramentos que vão ser introduzidos no serviço da limpeza publica.

O prefeito municipal resolveu transpor para o exercicio financeiro de 1911 o saldo de 4:314$556, deixado pelo credito aberto pelo acto n. 349, de 17 de março de 1910, para o proseguimento das obras de construcção do theatro municipal, por conta do emprestimo externo autorizado pela lei n. 1.019, de 17 de julho de 1907.

A Sorocabana Railway, attendendo ás justas reclamações dos moradores de Botucatú, resolveu criar para aquella cidade dois trens nocturnos por semana.

Esses trens partem desta capital ás quartas feiras e sabbados, ás 4 horas e 25 minutos da tarde, chegando a Botucatú nos dias seguintes ás 3 horas e 55 minutos da manhã. Os mesmos trens saem de Botucatú ás quintas e domingos, ás 8 horas e 55 da noite, chegando a esta capital ás sextas e segundas-feiras, ás 9 horas e 15 da manhã.

Acompanhado de sua exma. familia deve seguir domingo para Poços de Caldas, onde permanecerá algum tempo, o dr. Ruy Barbosa.

Naquella estação de aguas o illustre senador bahiano será recebido festivamente.

Sob a presidencia do sr. Wenceslau de Queiroz, servindo de juizes relatores os drs. João Passos e Pedro Monte Ablas e de secretario o sr. José Xavier, installou-se hoje, ao meio dia, na sala das sessões da camara municipal, a junta de recursos eleitoraes do presente anno.

A directoria do The British Bank of South America Limited, em Londres, vae propor á assembléa geral dos accionistas, a realizar-se em 23 do corrente, um dividendo de dez shillings por acção, e um bonus de dez shillings, perfazendo (com o dividendo interino pago em setembro do anno passado) 15 por cento pelo anno de 1910. A directoria leva lbs. 50.000 ao fundo de reserva, lbs. 10.000 ao fundo de pensões a empregados e abate lbs. 20.000 na conta dos predios pertencentes ao Banco.

Ficam lbs. 68.708 para serem levadas á nova conta de lucros e perdas.

A directoria resolveu emittir 10.000 novas acções de lbs. 20 cada uma (lbs. 10 realizadas). Estas novas acções serão offerecidas aos accionistas existentes com um agio de lbs. 10 por acção.

Acha-se nesta capital o dr. Muniz Freire, senador federal pelo Estado do Espirito Santo.

NO PARAGUAY

Telegrammas de Goyburú e Jara —Pedido de Jara á Argentina—Varias

O sr. José Ortiz, enviado extraordinario do governo do Paraguay, mostrou á redacção da «Nacion», de Buenos Aires, um telegramma do ministro da Guerra do seu paiz, general Goyburú, communicando terem as forças governistas retomado a cidade de Missiones, depois de um combate que durou cerca de quatro horas.

Os revoltosos tiveram duzentas baixas e 161 prisioneiros, perdendo tambem tres canhões.

As tropas governistas tambem soffreram sensiveis baixas, entre as quaes alguns officiaes.

A revolução está muito debilitada, faltando dinheiro para a resistencia.

Confirma-se a noticia de já se achar livre o coronel Benite, que, juntamente com os seus soldados, foi ha dias aprisionado pelos revoltosos.

Consta que o governo está desenvolvendo extraordinaria actividade na concentração de forças em Assumpção, visto communicarem que os revolucionarios pretendem atacar aquella capital por terra e por mar.

—O sr. José Ortiz recebeu tambem um longo telegramma do coronel Albino Jara, detentor da presidencia daquella Republica, communicando-lhe que no combate travado em Caipuente as forças legaes derrotaram totalmente os revoltosos, fazendo prisioneiros, tomando um canhão, muitas armas e munições.

Accrescenta ainda o referido despacho que o coronel Mendoza, chefe da revolução no sul, fugiu, acompanhado de outros revolucionarios, tomando rumo da fronteira argentina.

—O departamento de Missiones esteve em poder dos revolucionarios durante oito dias.

—Telegrammas de Formosa informam que os revolucionarios perdem posições no sul do paiz.

Sabe-se que elles lançarão um manifesto considerando o coronel Albino Jara um rebelde. Constando-lhes que o paiz não obedecerá aos seus decretos, nomearão uma junta governativa com séde em Concepcion.

—O coronel Jara, presidente do Paraguay, pediu que o governo argentino detenha os cabeças da revoluç o que pretendem transpor a fronteira.

O governo paraguayo decretou o estado de sitio em todo o territorio da Republica, pelo espaço de seis mezes, adiando as eleições para vinte e seis do corrente.

Correm insistentes boatos de que os revolucionaries pretendem atacar brevemente Assumpção.

Sabe-se que a legação argentina em Assumpção recebeu communicação de que os governos brasileiro e argentino estão procedendo de accordo relativamente aos successos revolucionarios que occorrem nesta Republica e que os navios de guerra dos dois paizes estão incumbidos de assegurar a liberdade de navegação e proteger os navios mercantes das duas nações.

O governo recebeu telegrammas communicando que os revolucionarios que foram dispersados pelas tropas legaes fugiram para o territorio de Missiones.

Outras informações dizem que as forças governistas occupam Encarnacion e Santo Ignacio e que brevemente se espera a derrota dos revolucionarios que se acham em Puerto Rosario e Concepcion.

Esses revolucionarios são amigos politicos do dr. Adolpho Riquelme e são commandados pelo major Molina.

Sabe-se que o general Caballero apoia o governo e que dois dos seus filhos estão commandando regimentos de forças legaes.

— O dr. Ernesto Bosch, ministro das Relações Exteriores da Argentina e o general Gregorio Velez, ministro da guerra, conferenciaram longamente a respeito da vigilancia que deve ser exercida na fronteira do Paraguay.

O dr. Martinez Campos, ministro plenipotenciario da Argentina em Assumpção, telegraphou ao seu governo dizendo que o coronel Albino Jara, prometteu attender á reclamação relativa aos navios aprisionados.

Sabe-se que a esquadrilha argentina composta da canhoneira "Rosario", a torpedeira "Thorne", e o monitor "El Plata", zarpou de Assumpção com destino ao norte do Paraguay, afim de recuperar os navios argentinos que se acham em poder dos revolucionarios.

— Sabe-se que foi installado em Concepcion um governo provisorio revolucionario.

— Consta tambem que as tropas governistas e as forças revolucionarias tiveram um encontro nas proximidades de Assumpção.

— Os principaes jornaes de Buenos Aires inserem extensos telegrammas do Rio de Janeiro com o resumo do artigo publicado pelo «Jornal do Commercio» sobre a revolução paraguaya.

Os Estados Unidos e o Mexico

Communicação recebida de Washington pela Agencia Americana:

No dia 9, receberam ordem de se reunir, com urgencia, na fronteira do Mexico, vinte mil homens do exercito, constituindo seis brigadas, quatro das quaes estacionarão em Santo Antonio, uma em Galveston e outra em Los Angeles.

A quinta divisão da esquadra do Atlantico, com quatro cruzadores, tres mil e oitocentos marinheiros e duzentas praças de infanteria de marinha, foi mandada para Guatanavaro.

A quinta divisão naval do Pacifico recebeu ordem de seguir para San Diego e San Pedro.

Diz-se que todas essas forças vão tomar parte nas manobras combinadas de terra e mar.

O verdadeiro motivo dessa mobilização é, porém, o receio de que, estando muito velho o presidente Porfirio Dias, a revolução do norte do Mexico se propague por todo o paiz e que, implantada alli a anarchia, venham a soffrer os interesses americanos naquella Republica.

O governo norte-americano toma todas as precauções para o caso de alguma eventualidade.

BOA TARDE!

Dou a seguir uma carta que o sr. Camillo Paoliello dirigiu ao dr. Nelson de Sanna:

«Muzambinho, fevereiro de 1911. — Nelson, um affectuoso amplexo. — Na triplice qualidade de mineiro, amigo e admirador—congratulo-me commigo mesmo pelo successo que tens alcançado, como representante do E. de Minas no Primeiro Congresso de Instrucção Secundaria, reunido nessa sempre amoravel Paulicéa.

Os applausos que ahi estás recebendo são de toda e serão da mais completa justiça aos teus raros merecimentos, porque os paulistas dão sempre o devido valor a quem quer que o tenha e procure esse Estado.

Nós os mineiros, devemos ser os primeiros a proclamar isto, porque temos sido sempre acolhidos ahi com a maxima fidalguia e abundancia de considerações.

Recordo-me, de momento, que, dentre os nossos co-estaduanos —Couto de Magalhães e Bernardino de Campos governaram o E. de S. Paulo; Pedro Lessa foi chefe de policia e lente da Faculdade de Direito de S. Paulo; lentes dessa Faculdade são ainda Veiga Filho, José Mendes, Dario Ribeiro, Gabriel Rezende e Gama Cerqueira; é membro da Commissão Central o senador estadual Bernardino de Campos; são tambem senadores estaduaes Ricardo Baptista e Gabriel Rezende; são deputados estaduaes Veiga Filho e Dario Ribeiro, todos mineiros. Ouvi dizer ou li algures que Almeida Nogueira, senador e lente de direito ahi, é tambem mineiro.

No magisterio secundario desse Estado exercem posições de destaque Silvio de Almeida, Euardo Pereira, Reynaldo Ribeiro, Carlos Lentz, Alfredo Paulino, Americo Moura, etc., egualmente nossos compatricios. Na imprensa paulistana occupam lugares de realce Silvio de Almeida, Horacio de Carvalho, Horacio Guimarães, etc., todos filhos de Minas.

A tua eleição para presidente honorario do «Primeiro Congresso de Instrucção Secundaria» é mais uma significativa prova da consideração e sympathia dos paulistas pelos mineiros.

Nos congressos Latino-Americano e Geographico, reunidos no Rio de Janeiro, conquistaste, inquestionavelmente, fulgidos louros para o teu nome e o de Minas; mas, muito maiores triumphos ora conquistarás ahi, estou certo, porque no Brasil ninguem, como os paulistas, sabem exaltar e galardoar mais devidamente o merito, e são legitimos amigos dos mineiros.

Quanto seria grato a mim, que tantas sympathias te consagro e aos paulistas, se, após o teu regresso dahi, te convertesses no mais fervoroso defensor do povo paulista, a quem todo o Brasil tanto deve pelos inestimaveis serviços que elle vem prestando á causa nacional, desde os tempos coloniaes, não falando na grandeza actual desse Estado, que tanto nos ennobrece e eleva perante o mundo inteiro!

Eia, meu caro Nelson! Sejam a tua penna e a tua voz, que tanta autoridade e tanta força de persuasão possuem, as clangorosas pregoeiras das excelças qualidades dos paulistas e o éco mais vibrante da nossa affeição e do nosso reconhecimento para com esses nossos nobres compatriotas e antigos descobridores de Minas.

Demais, acho que só teremos a ganhar com isso.

A ti, que és «o mais mineiro dos mineiros», fica muito bem esse papel, porque, repito, os paulistas são nossos incomparaveis amigos.

E adeus, meu caro amigo, sê feliz ahi quanto desejo que o sejas. — Do teu, etc., *Camillo Paoliello.*»

Nobres palavras! Infelizmente estão destinadas a passar sem produzir eco. Este continuará a repetir as expressões azedas dos que, ingratos ou ignorantes, não perdem opportunidade de falar, clara ou veladamente, do *bairrismo paulista*. Se por bairrismo entendessem esses taes o amor vehemente, entranhado, que os paulistas votam á sua terra, teriam razão. Mas para elles bairrismo quer dizer *particularismo, mesquinharia*, e nada é mais revoltantemente injusto.

Os paulistas sempre souberam conciliar o mais intenso amor ao torrão natal com a maxima liberalidade no acolher os seus irmãos de outras regiões e abrir-lhes de par em par todas as portas, offerecendo-lhes carinhosamente todas as posições. E, para não alongar demasiadamente a lista apresentada pelo sr. Paoliello, da qual, entretanto, é preciso retirar o nome do dr. Almeida Nogueira, limitar-me-ei a uma simples referencia á politica actual de S. Paulo.

E' alagoano o nosso preclaro presidente, carioca o venerando presidente do senado, fluminense e riograndense do sul os *leaders* da maioria e da minoria nessa casa do parlamento estadual, sergipano e bahiano os *leaders* na camara dos deputados, durante a sessão legislativa finda, e bahiano, ainda, o *leader* da bancada paulista no congresso federal...

Esta reticencia quer dizer que a nominata podia proseguir, mas acho melhor parar aqui, uma vez que o meu intento foi unicamente registrar, confirmando-o, o bello gesto do sr. Paoliello que, pode estar certo, não conseguirá grande cousa com a publicidade de sua nobre carta, nem mesmo demoverá a muitos de pensar que não ha nada neste mundo como dar nos paulistas fraternaes beliscões. Xis.

A bordo do paquete "Tomaso di Savoia", partirá no dia 22 do corrente para a Europa o revmo. padre Gaffre.

Fogazzaro

Telegrapham de Vicencia para Roma que foi aberto o testamento do escriptor Antonio Fogazzaro, o qual traz a data de 5 de fevereiro de 1907.

Fogazzaro começa o testamento com a declaração da sua fé catholica, pedindo perdão a Deus pelas suas culpas e perdoando as injurias que lhe foram feitas por causa das suas convicções religiosas.

A Inglaterra e Portugal

Do «Correio da Manhã», de hontem:

Vimos hontem a cópia de um telegramma dirigido para Londres, reclamando ante o governo inglez contra a prisão, em Lisboa, do sr. Vasconcellos Veiga, que alli passou em transito para Cherburgo, a bordo do vapor «Aragon», á sombra, portanto, do pavilhão britannico.

Este telegramma, segundo ouvimos, foi feito depois de ter sido ouvido o consul inglez nesta cidade, a quem a esposa do sr. Vasconcellos Veiga se apresentou, reclamando contra aquella prisão. O consul respondeu, segundo nos informam, que aquella prisão foi arbitraria; que não tendo a Inglaterra reconhecido ainda a nova republica, não podia o consul dirigir se directamente ás autoridades portuguezas, e que o assumpto só poderá ser resolvido pelo seu governo, de quem deveria ser solicitada a intervenção, por se tratar de um caso de offensa ao direito internacional.

Foi concedida aos srs. José Diniz da Costa Guimarães e Othon Maria de Mello ou á empresa que os mesmos organizarem, licença para extender a linha telephonica, á qual se referiu o decreto n. 1.994 de 3 de fevereiro ultimo, aos municipios de Pereiras, Capão Bonito, Sarapuhy, Tieté, Rio Bonito, Botucatú, Jacaréhy, Angatuba, Faxina, S. Miguel Archanjo, Sorocaba e Porto Feliz.

O dr. Albuquerque Lins, presidente do Estado, assignou o decreto marcando o dia 9 de abril proximo para se proceder ás novas eleições de vereadores e juizes de paz de S. Miguel Archanjo, por terem sido annulladas pelo tribunal de justiça as que alli se realizaram no dia 30 de outubro do anno passado.

O presidente do Estado assignou um decreto, abrindo no thesouro do Estado, á secretaria da agricultura, o credito especial de 50:000$000, para as despesas com os estudos preliminares e definitivos do prolongamento do ramal do Guapira, do «Tramway» da Cantareira, até o municipio de Santa Isabel, passando por Conceição dos Guarulhos, Bom Successo e Thomé Gonçalves.

Instrucção publica

Foi concedido um mez de licença ao lente da Escola Normal, dr. Ascendino Reis.

— Transmittiu-se á Fazenda cópia do decreto de 8 do corrente mez, concedendo mais a quarta parte do ordenado, nos termos do artigo 6.o, paragrapho 2.o, da Constituição do Estado, ao professor José Ildefonso de Carvalho Oliveira.

— Foram concedidos seis mezes de licença ao professor Guilherme Hoppe, da escola do bairro da Graça, em Cotia.

— Foi nomeada d. Luiza Freitas de Almeida para substituir a professora da primeira escola de Bom Successo, d. Elvira Rolim, durante o seu impedimento, por licença.

Foram nomeadas:

d. America Mattos, para substituir a adjunta do grupo escolar da Franca, d. Marietta Monteiro; d. Alexandrina Rosa Vasconcellos, para substituir a do grupo escolar de Bragança, Fernanda Lima; d. Luiza Bressane, para o lugar de substituta effectiva do grupo escolar da Barra Funda.

— Foi removida a substituta effectiva d. Beatriz de Lacerda, do grupo escolar de Paraybuna para o de Limeira.

— Licenças concedidas:

De 30 dias, a Moysés Carlos dos Santos e Aristides Augusto Fernandes; de 45 dias, a d. Maria Daiuto; de 60 dias, a d. Marietta Monteiro; de 90 dias, a d. Maria T. de J. Oliveira.

— Requerimentos despachados:

Dos professores:

Guilherme Hoppe. — *Concedo a licença.*

Benedicto Peixoto da Silva. — Opportunamente será o pedido tomado na devida consideração.

D. Anna da Rocha Bandeira. — Egual despacho.

Faustino Ribeiro e d. Maria Soares Pinto. — Sim, em termos.

Amador Benigno de Oliveira. — Já está preenchida a escola requerida.

D. Maria Rosario de Araujo.—Nada ha que deferir, por isso que a supplicante foi removida, a seu pedido, para a escola de Bello Monte, em Pirajú.

D. Amelia Ribeiro de Sampaio Arruda. — Prove o allegado.

Cherubim Fernandes Sampaio. — Indeferido.

Antonio Pedro Wolff. — Não ha vaga.

Manassés Ephram Pereira. — Não ha vaga.

D. Maria da Conceição Fleury. — Não ha vaga.

O dr. Luiz Maria Drago, jurisconsulto argentino, quando, na terça-feira ultima, passou pelo Rio, em transito para Buenos Aires, foi ao ministerio das relações exteriores, em companhia do sr. Julio Fernandez, ministro da Argentina, visitar o barão do Rio Branco.

O dr. Luiz Maria Drago deixou na secretaria respectiva o seu cartão de visita, visto não ter encontrado o ministro, ainda ausente, em Petropolis.

VARIAS

Na assembléa dos accionistas da Companhia Estrada de Ferro de Araraquara, realizada a 9 do corrente, na capital, ficou resolvida a substituição do actual nome da empresa pelo de «Compagnie des Chemins de Fer du Nort de l'Etat de São Paulo», para os effeitos da emissão de obrigações a ser feita no estrangeiro, e em virtude de exigencia regulamentar na bolsa de Paris.

A «Companhia Nacional de Auto-Transportes S. Paulo», que se constituiu o mez passado nesta capital, publicou no «Diario Official» os seus estatutos e a acta da assembléa geral constitutiva da sociedade.

São estes os fins da companhia: estabelecer um serviço completo de automoveis na cidade de S. Paulo para o serviço publico, com tarifas commodas, tanto para o transporte de passageiros como de pequenas e grandes cargas; estabelecer linhas de automoveis para transporte de passageiros e cargas no interior de S. Paulo e outros Estados. etc.

O capital foi fixado em 300:000$, distribuido em mil e quinhentas acções de 200$ cada uma.

Nas notas do quarto tabellião, foi lavrada a escriptura pela qual a camara municipal de S. Manuel comprou á Empresa de Melhoramentos Urbanos os serviços de aguas e exgottos daquella cidade.

Assignou a escriptura, por parte da camara, o sr. Arthur Fontes, prefeito municipal.

Por parte daquella empresa assignaram esse documento os srs. Ataliba Valle, Fonseca Rodrigues e Malta Cardoso.

A transacção foi feita por 350:000$ 00, em dinheiro.

A secção de sementes da directoria de agricultura iniciará a distribuição de sementes de inverno no dia 15 do corrente.

Os pedidos devem ser dirigidos á directoria de agricultura do Estado.

Vae ser installado na capital um Instituto profissional de mulheres destinado ao ensino pratico das profissões domesticas, modelado pelos congeneres existentes nos mais adeantados paizes estrangeiros.

O instituto contará varias secções, entre as quaes as de copeiras, cozinheiras, creadas de quarto, lavadeiras etc., de modo a pôr o nosso serviço domestico em condições de fornecer pessoal habilitado ao publico.

O secretario do Interior pretende adquirir um grande predio situado á rua Monsenhor Andrade para a installação do instituto.

O dr. Carlos Cyrillo Junior vae impugnar o diploma do sr. coronel João José Pereira, que a junta apuradora proclamou eleito vereador pelo primeiro districto da capital.

Do *Commercio*:

«A commissão directora já hontem tratou do preenchimento da vaga do sr. Veiga Filho. Nada ficou assentado, mas um candidato conta com forte apoio. O seu nome não deve, por emquanto, ser revelado. Adeantaremos, porém, que é Mesquita.

Os jornaes inglezes publicam informações dos seus correspondentes na Allemanha, dando conta de grandes embarques de armas e munições que estão sendo agora enviadas de Hamburgo para Buenos Aires. Um carregamento despachado esta semana é avaliado em 250.000 libras esterlinas; mas o contrato feito pelo governo argentino exige maiores fornecimentos, que devem ser entregues immediatamente.

Não se sabe por que razão a Republica Argentina está importando tantas munições.

Manifestação

O eleitorado de Villa Mariana realizará hoje, ás 7 horas e meia da noite, uma manifestação ao dr. Armando Prado, por motivo de seu anniversario natalicio.

A referida manifestação partirá do largo do Riachuelo n. 56, com destino á residencia desse vereador, onde lhe será offerecido um ramalhete de flores.

Usarão em seguida da palavra os srs. Pereira Netto, José de Mello e José de Castro.

D. Quichote Philosopho

Encontra-se neste escriptorio a 6$000; pelo correio 6$500.

Afogada

Uma menina de tres annos, Maria Julia, filha do operario Antonio Juliano, morador na casa n.o 22 da rua dos Americanos, morreu hontem afogada numa poça dagua, no quintal da sua casa.

O perigo das caçadas

José Berintini caçava hontem na serra da Cantareira; quando baleou involuntariamente o seu amigo intimo Alderico Poccechi, de 16 annos.

Na Academia Franceza

M. Lamy, em resposta ao discurso de Mgr. Duchesne, na recepção d'este grande historiador ecclesiastico no Academia franceza, terminou com estas palavras:

«Vós durante toda a vossa vida servistes a Egreja. E' este decerto o elogio que mais vos agradará, e são estas as palavras com que encerro o vosso elogio. Porque nem as glorias litterarias nem o brilho das sciencias são sufficientes para um padre. O padre, em razão do seu ministerio, perdeu o direito de trabalhar para si mesmo. Sabe que os talentos que Deus lhe deu, são emprestimos sobre o uso dos quaes será julgado e que a sua responsabilidade augmentará em proporção do numero dos dons. Por isso, para o sacerdote, o desejo de se notabilizar desapparece pela consciencia de ser util».

Em Lisboa

Informam os jornaes portuguezes que o sr. governador civil de Lisboa tencionava ser muito parcimonioso na concessão de licenças para a exhibição de danças, musicas, parodias e grupos carnavalescos, na época de entrudo. Só permittiria que percorressem as ruas da capital as danças e grupos que se apresentassem em condições de decencia proprias de uma cidade como é Lisboa.

Crueldade

O menor José Monte, de 14 annos de edade, morador á rua S. João, é empregado da fabrica de biscoutos de Diogo José da Silva Filhos, á rua Florencio de Abreu.

Hontem, pelas 3 horas da tarde, o menor passava por perto de uma machina, quando a engrenagem da mesma o apanhou, atirando-o de encontro a um ferro, ferindo-o na cabeça e em diversas partes do corpo.

Não é a primeira vez que, nas fabricas de São Paulo, menores são victimas de desastres como esse.

E' uma crueldade sem nome o permittir o trabalho nas fabricas a menores inexperientes.

Elogio funebre

Na Academia Pratica de Commercio o sr. dr. Estevam Leão Bourroul, da aula nocturna de Historia do Brasil, fará hoje o elogio funebre do dr. Veiga Filho, que foi em 1885—86 chefe da 6.a secção da extincta secretaria do governo, quando o mesmo dr. Bourroul exerceu o alto cargo de secretario da Provincia de S. Paulo.

S. s. porá em relevo os sentimentos catholicos de seu malogrado e illustre amigo.

Procissão de Passos

De ordem de mons. dr. vigario geral, fica transferida para o dia 17, sexta-feira, a procissão de Passos, que, se se realizasse amanhã, alteraria o horario das conferencias na cathedral.

Conferencias na cathedral

Amanhã, ás 7 da noite, padre dr. Julio Maria realizará a sua terceira conferencia. These: «O Gethsemani de Jesus no Brasil».

No Braz

Hontem á noite, um italiano alcoolizado, morador á rua Caetano Pinto, aggrediu, na avenida Rangel Pestana, um menor, de 19 annos.

Concurso musical

O editor Francalanci, de Buenos Aires, transmittiu á Casa Levy o seguinte telegramma:

«O jury do concurso Francalanci outorgou o primeiro premio á «Valse des Roses», do maestro Levy. Felicitações».

Trata-se do nosso patricio sr. Luiz Levy, co-proprietario daquelle conhecido estabelecimento musical.

Esse certamen musical foi organizado para solennizar a promulgação da nova lei de propriedade literaria e artistica.

D. Manuel II

A «Tribuna», de Roma, orgam ministerial, declara não ser exacto que d. Manuel de Bragança tenha recebido a importancia da dotação que lhe attribuiu o governo provisorio respeitante aos tres mezes já decorridos desde que saiu de Portugal.

Nada recebeu, só teve noticia pelos jornaes da falada resolução d'aquelle governo e, seja como fôr, resolveu apenas aceitar os rendimentos provenientes dos seus bens particulares, para que o facto de receber qualquer dotação não seja interpretado como prova de que se conforma com as novas instituições.

D. Manuel está de perfeita saude e a senhora d. Amelia acha-se restabelecida de uma leve indisposição que soffreu.

A peste

Um medico inglez acaba de apresentar uma theoria, que parecendo estranha, é, no fundo, muito logica.

—«A peste propaga-se, disse elle, na razão directa do numero dos fogões.

Sabe-se que na Siberia a temperatura no inverno varia entre 30 e 40 graus de frio.

Quanto ás habitações, essas estão quasi sempre bem aquecidas. Os fogões immensos que estão installados em cada habitação dão uma temperatura de 18 a 20 graus de calor.

Para o sabio inglez, os ratos, apertados pelo frio, penetram nas casas, instalam-se em volta dos fogões e ahi morrem.

E' d'esta cohabitação dos ratos pestosos e das familias que nasce a peste que devasta a Mandchuria e acerca da qual encontramos numa folha européa o seguinte:

O correspondente do «Herald» em Kharbine telegrapha ao seu jornal que a cidade chineza apresenta o quadro mais desolador e atroz dos horrores produzidos pelo maior flagelo que tem ferido o mundo.

A principio o povo mostrava-se indifferente e resignado. Agora, quando um desgraçado mostra symptomas da peste, a sua familia expulsa-o immediatamente de casa e abandona-o ao pessoal sanitario, o que não lhe deixa outra perspectiva senão a duma morte certa nos pavilhões do isolamento ou a de morrer de frio em qualquer esquina, porque a temperatura oscila entre—23 e 34 graus centigrados.

Foram cremados 2300 cadaveres. As autoridades estão convencidas de que a epidemia só poderá ser debelada se fôr lançado fogo a toda a cidade chineza. Mas o obstaculo está na impossibilidade de se arranjar abrigo para os seus dez milhões de habitantes.

Na cidade chineza o numero de mortos é de 5:134 e na cidade russa de 1:126.

Acaba de morrer mais um medico. Já são 16 os medicos victimados pela peste.

A situação de Tien-Tsin é das mais alarmantes e constitue uma ameaça para Pekim.

O ridiculo

O *Cittadino*, periodico de Savona, insere um soneto dedicado ao sr. dr. Theophilo Braga e assignado pelo poeta Luigi Caprera Peragallo. Não queremos privar os leitores desta notavel producção poetica. Eil-a:

Nessun, cred'io, meglio di te potea
Le briglie del'indomito cavallo
Pronto afferrar nella nobile idea
Di far libero e grande il Portogallo
Nessun, cred'io; però che la noméa
Alla che giá sovr'altissimo stallo
De la Gloria e de l'Arte un dì t'avea
Posto or ti chiama, o Braga, senza fallo,
Alla suprema carica del nuovo
Di libertá regime, onde sa'llieta
Sinceramente il popol lusitano.
O Braga, il mio saluto or ti rinnovo;
A te, dallo scrittojo di poeta
Balzato, a un tratto, al posto d'un sovrano!

Convém dizer que os invejosos da gloria litteraria do sr. Peragallo lhe fizeram, e ao soneto, uma troca enorme! — e é por essa troça que elle se tornou conhecido d'um jornal de Roma.

Medida acertada

O dr. Padua Salles, secretario da Agricultura, officiou ao dr. Pedro de Toledo, ministro da Agricultura, em resposta a um pedido de esclarecimentos feito por aquelle ministro a respeito das injustas accusações publicadas num livro do dr. Pietro Ubaldi — «A expansão colonial e commercial da Italia no Brasil» — contra o Estado de S. Paulo.

O referido publicista affirma, nessa obra, que o governo deste Estado tem descurado das medidas necessarias para combater o trachoma que ha tempos aqui se manifestou com o caracter epidemico.

O secretario da Agricultura pede, nesse officio, providencias no sentido de ser cohibido o abuso que vem praticando autoridades policiaes dos portos da Italia, as quaes têm deportado para Santos individuos da peior especie, fazendo-os figurar na lista de bordo como passageiros de terceira classe ou emigrantes espontaneos.

Justissimo, o pedido do dr. Padua Salles. O Brasil não póde admittir que o queiram transformar em colonia correccional. Não basta, porém, o pedido feito. Uma vez que os poderes publicos do Estado reconhecem que para aqui têm sido deportados «individuos da peior especie», segundo a expressão da local acima, transcripta do *Correio Paulistano*, tomaram *ipso facto* o compromisso de recambial-os e não devem descurar de fazel-o.

A nossa missão historica aponta-nos mais nobres destinos.

Communica-nos o revmo. padre Francisco Cipullo, vigario de Juquery, que, grato ao padre Bento Dias Pacheco, ha pouco fallecido em Itú, celebrará por sua alma uma missa depois de amanhã, na capella do Bom Jesus.

Baptismo

Hoje, ás 3 horas da tarde, s. exa. revma. o sr. Arcebispo administrará o sacramento do baptismo á innocente Maria Sophia, filha do sr. dr. Raul Pacheco Chaves e da exma. sra. d. Maria Sophia Prado Chaves.

Paranympharão o acto o sr. dr. Fernando Chaves e a exma. sra. d. Bebe Prado, representada pela exma. sra. D. Nesita Pacheco Chaves.

O acto realizar-se-á na matriz de S. Cecilia.

Mappas parochiaes

Sabemos que por ordem do exmo. sr. Arcebispo Metropolitano estão sendo elaborados os mappas de todas as parochias da Archidiocese de S. Paulo.

Está encarregado do trabalho o sr. dr. Gentil de Moura.

Cada parochia terá o seu mappa, por onde se verá claramente os limites e pontos confinantes.

Desta maneira presta-se um relevante serviço aos revmos. vigarios.

O exmo. e revmo. sr. Arcebispo fez-se representar pelo revmo. padre Pericles Barbosa no enterro do dr. Veiga Filho, hontem realizado.

O caso do orphanato

Boletins incendiarios

A imprensa

E' preciso dizer a causa como ella é. Os anarchistas estrangeiros, varias lojas maçonicas e outros elementos perturbadores constituiram uma colligação francamente revolucionaria.

Tendo a policia prohibido o seu comicio, appellaram para o Tribunal de Justiça. Foi um absurdo, mas um absurdo que dava aos seus autores uma apparencia de respeito á lei. Dir-seia que os arruaceiros, julgando violenta a acção da policia, appellaram para um poder cuja legitimidade reconhecem.

Puro engano. Elles só reconhecem a legitimidade de quem obedece a seus perversos caprichos. Negada a ordem de «habeas corpus,» revoltaram-se os desordeiros não contra este ou aquelle poder, mas contra a autoridade, o principio da autoridade e as pessoas que a exercem.

E, tanto nas suas folhas como nos pasquins avulsos que por ahi distribuem, lançam categoricos desafios aos poderes publicos, affirmando que realizarão o comicio, quer a policia o permitta ou não permitta.

E' como se vê, uma attitude de franca rebeldia. E os revolucionarios tornam se cada vez mais arrogantes. A sua attitude de desobediencia ás leis do paiz e ás autoridades legitimamente constituidas é para elles motivo de ufania. Ostentam o seu proposito, gritam bem alto que a despeito de tudo e de todos, realizarão o comicio.

Não temos expressões com que commentar taes desmandos Demais, qualquer commentario seria inutil. A simples enunciação do facto basta para demonstrar a gravidade da situação. Confiemos, entretanto, no governo do Estado. Elle saberá salvaguardar os brios do povo paulista. *Legem habemus.*

— Não sabemos o que pensar da attitude do *Commercio de S. Paulo*, que desmanchou hoje o que havia feito com as mãos.

Reconhece o matutino que o comicio é inopportuno, extemporaneo e mal cabido. Sobre taes qualidades negativas, porém, elle levanta um direito, que julga muito bem fundado. Não quer que o Tribunal de Justiça veja o que todos vêem.

Falam do direito de reunião, assegurado pela Constituição, como se delle pudessem valer-se os que, préviamente, em seus pasquins, annunciam, com a maxima franqueza, atacar os direitos de outrem, os direitos dos poderes publicos, os direitos da Egreja, os direitos do clero, os direitos que o povo tem á ordem publica, á tranquillidade, ao respeito.

Mal do povo que assegurasse o direito de reunião nos termos que quer o *Commercio de S. Paulo* e a policia não póde querer.

— Por dever de lealdade, e por termos publicado hontem, entre as sociedades organizadoras do comicio, o nome do *Fanfulla*, declaramos que essa folha a ninguem autorizára tal inclusão.

E' mais uma miseravel deslealdade da gentalha que ora se levanta em pé de guerra.

Escola Modelo de Itapetininga

Foram aceitas as propostas apresentadas á secretaria da agricultura pelos drs. Cerqueira Cezar e Ernesto de Souza Campos, para a construcção de um edificio destinado á escola Modelo de Itapetininga.

Mons. dr. Benedicto de Souza

Acha-se enfermo, felizmente sem gravidade, guardando o leito, o exmo. mons. dr. Benedicto de Souza, secretario do Arcebispado.

A «Gazeta do Povo» visita o illustre enfermo.

Posto Policial de Tapiratiba

Com o sr. Mauricio Fannoli foram contratados os serviços para conclusão das obras de construcção do Posto Policial de Tapiratiba.

Gazeta social

ANNIVERSARIOS

Fazem annos hoje:

o sr. José Vaz Porto, cirurgião-dentista;

o sr. Albano V. da Silva;

a senhorita Anna Beyer, filha do sr. Gustavo Beyer;

a sra. d. Lavinia Garcia, esposa do sr. Francisco Garcia;

o dr. Alfredo Lopes Baptista dos Anjos, advogado no nosso fôro;

o sr. Candido das Dôres;

o menino Francisco, filho do dr. Alberto Cardoso de Mello;

o sr. Abelardo Moreira:

o joven Benedicto, filho do capitão Antonio Theophilo dos Santos;

a senhorita Candida Santos, alumna da escola normal e filha do pharmaceutico João Santos;

a exma. sra. d. Francisca A. de Castro, esposa do sr. dr. Carlos Pereira de Castro, clinico aqui residente;

a senhorita Angelina Teixeira de Barros;

HOSPEDES E VIAJANTES

Acham-se na capital:

o sr. Joaquim Dias da Palma, residente em S. Manuel do Paraiso; o sr. J. Baptista Guerreiro; os srs. capitão João Sampaio Leite e major Sebastião de Camargo, de Jahú; vindo de S. Carlos, o sr. José Augusto de Oliveira, commissario do recenseamento daquella zona.

— Acha-se ha dias nesta capital o revmo. padre dr. Felix Brandi, digno vigario de Mocóca. S. revma. pretende embarcar para a Italia em viagem de recreio e em visita a pessoas de suaexma. familia.

NECROLOGIA

Dr. Veiga Filho

Teve grande acompanhamento o enterro do dr. Veiga Filho. Sessenta e duas corôas foram depositad s sobre o caixão e em carros especiaes que se viam no longo prestito. No cemiterio, o dr. Fausto Ferraz pronunciou um discurso.

— Falleceu nesta capital, em quarto particular da Santa Casa de Misericordia, a sra. d. Bruna Caparica, irmã do coronel João Figueiredo e mãe dos srs. Evilasio Caparica, tabellião em Piracaia, Orestes Caparica, pharmaceutico em Atibaia, Joaquim Caparica; da sra. d. Benedicta Caparica, esposa do sr. Antenor Villaça, e das senhoritas Maria e Antonia Caparica.

Era viuva do coronel Anselmo Gonçalves Caparica.

Falleceram mais:

— Em S. Gonçalo, a sra. d. Maria Ribeiro, pertencente á distincta familia do Estado do Rio.

TELEGRAMMAS

INTERIOR

Manteiga mineira

RIO, 11.

Dizem de Minas que o presidente do Estado telegraphou ao intendente de Belém do Pará pedindo isentar a manteiga mineira do imposto de 2 o|o de que a municipalidade de Belem grava aquelle producto.

O sr. Guanabara

RIO, 11.

O sr. Alcindo Guanabara parte em Abril para a Europa.

O sr. Bavona

RIO, 11.

Mons. Bavona, nomeado nuncio em Vienna, despediu-se do presidente da Republica.

Bibliotheca municipal

RIO, 11.

Foi nomeado o sr. Rephael Pinheiro director da bibliotheca municipal, cargo que era occupado pelo fallecido Gonzaga Duque.

A "Light" expande-se

RIO, 11.

A «Light negociou a compra dos bondes de Jacarépaguá, pretendendo electrificar as linhas de bonde a tracção animal até a Gavea.

Os srs. Nilo e Alcebiades

RIO, 11.

Os srs. Nilo e Alcibiades Peçanha partem amanhã para a Italia.

Aarão Reis

RIO, 11.

O sr. Aarão Reis será eleito deputado na vaga do sr. Deoclesio de Campos, nomeado agente commercial do Brasil junto ás nossas legações em Berlim Vienna, Stocholmo e Correnhague.

General Burmann

RIO, 11.

O general Burmann irá em commissão do governo á Europa.

Excursionistas

RIO, 11.

Chegaram no «Blutcher» muitos excursionistas, que passearam a carro pela cidade.

Exoneração e nomeação

RIO, 11.

Foi exonerado do cargo de consul brasileiro em Southampton o sr. Deoclecio de Campos, sendo nomeado para o substituir o sr. Hyppolito Hermes da Fonseca

As inundações na Bahia

RIO, 11

As inundações em Cachoeira e São Felix causaram grandes prejuizos. As fabricas de charutos que lá existem perderam milhares de contos.

O sr. Camello Lampreia

RIO, 11.

Chegou o sr. Camello Lampreia.

Esteve concorridissimo o seu desembarque. Dezenas de carruagens acompanharam o sr. Lampreia até ao Hotel dos Estrangeiros, onde se hospedou.

EXTERIOR

ARGENTINA

No Paraguay

O estado de sitio — A Argentina — O sr. Azeredo — Os revolucionarios no norte

BUENOS AIRES, 11.

De Formosa, telegrapham que o estado de sitio decretado para o Paraguay é o preludio de uma dictadura ainda mais perigosa do que a actual.

— O Paraguay indemnizará o proprietario dos navios argentinos capturados das avarias soffridas por estes.

— O senador brasileiro Antonio Azeredo chegou a Assumpção.

— O «Xingú», a cujo bordo viajou, foi detido em Concepcion pelos revolucionarios, por quatro dias.

— Os revolucionarios têm 800 homens armados de carabinas Mauser ao norte do paiz.

Fala Zeballos

BUENOS AIRES, 11

O conhecido sr. Zeballos publica na «Prensa» um artigo ácerca da eterna questão das farinhas.

Diz o egregio articulista que o governo brasileiro, rebaixando os direitos que pesavam sobre as farinhas norte-americanas, cedeu ás exigencias e pressões do governo de Washington. E mais que, no caso de recusar-se a cumprir taes exigencias e obedecer a taes pressões, o Brasil perderia as franquias concedidas ao café nos Estados Unidos. E mais ainda — aqui apparecem as unhas do gato — que as exigencias e pressões do governo de Washington estão bem abertamente em contradicção com a politica prégada pelo sr. Elihu Root, quando visitou a nossa amavel vizinha.

Zeballos diz esperar que o sr. Root, para quem appella, confirme os seus pacificos propositos de outr'óra.

A Argentina e os Estados-Unidos

BUENOS-AIRES, 11.

«La Argentina» dedicou um artigo ás relações deste paiz com os Estados-Unidos, as quaes esfriaram por algum tempo.

O typho nos quarteis

BUENOS AIRES, 11.

Manifestou-se o typho nos quarteis, victimando officiaes e praças.

ALLEMANHA

A caridade

BERLIM, 11.

Passa amanhã o 92.o anniversario do principe regente da Baviera.

A data será festejada com obras de caridade, para as quaes se abriu uma subscripção que já ascende a um milhão e meio de marcos.

HESPANHA

Neve

MADRID, 11.

Caiu neve em Granada e arredores.

FRANÇA

A França armar-se-á

PARIS, 11.

O ministro Decalssé declarou que, em 1920, a França terá 22 «dreadnoughts» e 18 cruzadores blindados; a Allemanha, 22 couraçados e 12 cruzadores.

PORTUGAL

Pio X censura

LISBOA, 11.

S. S. o Papa censurou o governo portuguez pelo seu procedimento contra o bispo do Porto.

Villania

LISBOA, 11.

Queixa-se o secretario da numciatura que os telegrammas dirigidos ao Vaticano são interceptados.

CHILE

Incendio

SANTIAGO, 11.

O fogo destruiu a typographia da folha «El Mercurio» e o hospital São João.

Gazeta das Parochias

Solennidades de amanhã

Sé

Cathedral — Missa ás 8, 9 e 11 horas da manhã.

Chagas de S. Francisco — Missa ás 7 e 8 horas.

Egreja do Convento de S. Francisco — Missa ás 6, 9 e 10 horas.

Carmo — Missas ás 8 e 9 horas.

Convento do Carmo — Missas ás 7, 8 e 10 horas.

S. Gonçalo — Missas ás 6, 7 e 8 horas. A's 6 1|2 da tarde, ladainha com pratica.

Congregação Mariana — Missa ás 8 horas, recitação de psalmos e leitura espiritual.

S. Bento — Missas ás 8, 10 e 11 horas

Santo Antonio — Missa ás 9 horas.

Asylo de Mendicidade — Missa ás 8 horas.

Nossa Senhora dos Remedios — Missa ás 9 horas.

Remedios — Durante a quaresma, em todos os domingos, ás 7 horas da noite, o exercicio religioso da *via sacra*.

Consolação

Matriz — Missas ás 6 1|2, 8 e 9, sendo esta com pratica pelo vigario. A's 6 1|2 da tarde, pratica pelo coadjutor e bençam.

Santa Ephigenia

Matriz — Missas ás 7, 8, 9 e 10 1|2 horas.

Rosario — Missas ás 8 1|2 horas.

Seminario — Missa ás 8 horas.

Santa Cecilia

Matriz — Missas ás 6 1|2, 7 1|2, 9 e 10 horas.

Capella das Perdizes — Missa ás 9 horas da manhã.

Capella da Lapa — Missa ás 9 horas da manhã.

Reunião da Legião de S. Pedro á 1 hora da tarde.

Catecismo de 1.a communhão de 2 1|2 a 3 1|2 da tarde.

Aula geral de 3 1|4 ás 4 1|2.

S. I. Coração de Maria — Missas ás 5 1|2, 7 e 9 horas.

No dia 13 do corrente começará nesta egreja o septenario que precederá a festa de S. José, constando de terço, pratica e bençam á tarde.

No dia 16, começará o retiro espiritual para as associações, constando do seguinte: ás 7 horas da manhã, missa e conferencia; á 1 hora da tarde, via-sacra e conferencia; ás 6 1|2 da tarde, terço, pratica e bençam.

No dia 19, ás 7 horas, missa com communhão geral e bençam papal.

A's 9 horas missa cantada.

A's 6 1|2 da tarde encerramento com sermão e bençam do Santissimo.

O retiro será prégado pelo padre José Domingos e no septenario prégará o revmo. padre superior.

S. Coração de Jesus — Missa de hora em hora das 5 ás 11 horas.

Todos os dias, ás 6 1|2 da tarde, bençam do Santissimo.

Aos domingos, á 1 1|2 da tarde, precedida de pratica para os meninos do oratorio festivo; ás 3 horas após o catecismo e ás 6 1|2 da tarde com sermão e canticos.

S. João Baptista

Matriz — Missas ás 7 e 9 horas, sendo esta com pratica.

Reunião do Apostolado da Oração, secção masculina, ao meio dia.

A's 6 1|2 da tarde, ladainha, pratica e bençam.

S. José do Belém

Matriz — Missas ás 8 e 9 1|2 horas, sendo esta com homilia.

A's 6 horas da tarde, terço, ladainha, pratica e bençam.

Na missa das 8 horas, communhão geral do Apostolado da Oração.

Braz

Matriz — Missa ás 6 (com homilia em italiano), 8, com canticos, e 10, havendo nesta pratica do vigario.

A's 6 1|2 da tarde, terço, ladainha cantada, pratica e bençam

Cambucy

Matriz — Missas ás 7 e 9 horas, sendo este com canticos e pratica. A's 6 1|2 da tarde, terço, ladainha e bençam.

Após a missa das 9 horas, exposição do Santissimo, encerrando-se ás 6 1|2 da tarde com bençam.

Reunião dos Confrades de S. Vicente de Paulo aos primeiros domingos do mez, em seguida á missa conventual.

Dos zeladores do Apostolado da Oração, idem ás 5 1|2 da tarde.

Catecismo de 1 ás 3 1|2 da tarde.

Asylo do Bom Pastor — Missa ás 6 e 8 horas com pratica em italiano.

Orphanato Christovam Colombo — Missa ás 6 1|2 da manhã.

Asylo de N. S. Auxiliadora — A's 6 horas, missas

Capella de N. S. Lourdes — Villa Prudente. Missa ás 8 horas da manhã.

Capella de Sant Anna — R. Arthur Prado Missa ás 9 horas da manhã.

Bella Cintra

Matriz — Missas ás 6 1|2 e 9 horas.

A's 6 1|2 da tarde, ladainha, pratica e bençam.

Após a missa das 9 horas, reunião dos Confrades de S. Vicente de Paulo.

Catecismo ao meio dia para meninos e meninas.

Sant'Anna

Matriz — Missas ás 7 e meia e 9 e meia horas.

Após a missa das 7 1|2 catecismo na matriz para meninos e meninas.

A' 1 hora da tarde para meninos e ás 2 horas para meninas.

Reunião das filhas de Maria no 1.o domingo do mez ás 3 horas da tarde.

A's 5 e meia da tarde, terço e bençam.

Nossa Senhora do O'

Matriz — Missas ás 7 e meia e 10 horas, sendo esta com pratica e bençam; ás 6 e meia da tarde, terço e ladainha.

Catecismo de 1 hora da tarde ás 2 e meia.

Santo Amaro

Matriz — Missas ás 8 horas e terço; ás 10 horas conuan ual com pratica e bençam.

A's 7 horas da noite ladainha o bençam.

Catecismo de 1 ás 3 da tarde.

Penha

Matriz — Missas ás 7 1|2; ás 8 assistida pelo catecismo; ás 9 e ás 10 e meia sendo esta a conventual com pratica.

A's 6 horas da tarde sermão e bençam do SS. Sacramento.

—

No dia 13 do corrente, ás 6 e meia horas da tarde, começará na matriz de Santa Cecilia o septenario em louvor a S. José.

O encerramento será no dia 19, havendo pela manhã, ás 7 e meia, missa cantada, prégando ao Evangelho, o revmo. padre Pericles Barbosa.

GAZETA COMMERCIAL

Cambio

O nosso mercado de cambio continúa calmo e inalterado com os estabelecimentos bancarios negociando os seus saques na base de 15 31|32 d.

Para as transacções em papel repassado, o Brasilianische Bank fur Deutschland, adoptava a cotação de 16 d.

Nesta posição esteve o mercado paralysado, até á 1 hora da tarde.

SANTOS, 11.

A's 10 horas.

Banco do Brasil	16
Outros	15 31|32
Compradores	16 1|32
Letras	

Mercado estavel.

A's 11 horas.

Banco do Brasil	16
Outros	15 31|32
Compradores	16 1|32
Letras	

Mercado calmo.

RIO, 11.

A's 10 horas:

Banco do Brasil	16
Outros	15 31|32
Compradores	16 1|32
Letras	

Mercado estavel.

A's 11 horas:

Banco do Brasil	16
Outros	15 31|32
Compradores	16 1|32
Letras	

Mercado calmo.

Café

Passagens na São Paulo Railway

Paulista	1.694 saccas
Bragantina	130 »
Sorocabana	120 »
S. Paulo e Pary	515 »
Braz	273 »
Total	4.322

SANTOS, 11.

Entradas de hontem	3.818
» desde 1.º do mez	31.046
» » 1.º de julho	7.623.440
Stock	1.964.920

Vendas não houve.

Mercado paralysado.

Mercados estrangeiros

HAVRE, 11.

Hoje abriu este mercado estavel.

Cotação: para março 66.

HAMBURGO, 11.

Hoje abriu este mercado calmo.

Cotação: para março 54.

LONDRES, 11.

Hoje abriu este mercado calmo.

Cotação: para março 49 s. 1 1|2 d.

NOVA YORK, 11.

Hontem fechou este mercado com alta de 10 a 13 pontos.

SANTOS, 11.

Compradores em Santos para os seguintes typos: da bolsa de Nova-York

Typo 3	6900
Typo 4	6700
Typo 5	6500
Typo 6	6300
Typo 7	6100
Typo 8	5900
Typo 9	5400

SANTOS, 11.

A Companhia Intermediaria de Santos registron hontem a venda de 5.000 saccas na base do typo 4.

Cotações: fechamento.

	Comp	*Vend.*
Fevereiro	6.675	6.700
Março	6.775	6.800
Abril	6.825	6.850
Maio	6.825	6.850
Junho	6.750	6.800
Julho	6.700	6.750

A Bolsa

Negocios realizados hoje, na bolsa, ao meio-dia:

Offertas do dia

Fundos Publicos:	*Vend.*	*Comp.*
Apolices do Estado da 2.a e 6.a	—	1:010$
Idem da 7.a e 9.a	—	1:020$
Apolices da União	1:015$	1:000$
Bancos:		
Commercio e Indust.	—	426$000
S. Paulo	—	144$500
União S. Paulo	158$000	154$000
Companhias:		
Paulista	360$000	356$000
Mogyana	344$000	340$000
Paulista de Seguros	—	140$000
Melhoramentos	156$000	148$000
Antarctica	—	250$000
Debentures:		
Telephonica	—	98$000
E. de F. do Dourado	95$000	93$500
Melhoramentos	—	99$000
S. A. E. de S. Paulo	—	100$000
S. Bento	—	102$000
S. Martinho	—	97$500
Salto Fabril	100$000	94$000
Industrial	88$000	86$500
Calçado Rocha	90$000	87$000
F. e Luz R. Preto	100$000	91$000

SECÇÃO LIVRE

Vaias a sacerdotes brasileiros

Apesar das promessas da policia de S. Paulo, continuam a ser vaiados distinctos sacerdotes brasileiros, como tivemos occasião de presenciar, á passagem de um bonde dos que se chamam caradura (de 100 réis) e que vinha da Lapa, cheio de operarios italianos. Parece que a policia de S. Paulo não tem força para garantir os cidadãos brasileiros que pela Constituição têm direito a serem respeitados, em qualquer praça publica.

Não seria o caso de recorrerem taes sacerdotes ao governo da União, para que lhes garanta a integridade de cidadãos brasileiros?

Talvez o exercito tivesse mais força do que a policia de S. Paulo!

UM CIDADÃO INDIGNADO.

(Da Secção Livre do "S. Paulo").

A isto que responde o sr. Washington Luis que teve a petulancia de gerir duas pastas? Quer tudo e não faz nada...

UM CIVILISTA.

Capellinha de São José de Mayrink

No dia primeiro de março dar-se-á inicio, na capellinha recentemente edificada na proximidade de Mayrink e dedicada ao padroeiro da «Egreja Universal São José», ao mez de São José

Um sacerdote estará a disposição do povo até o dia 19 de março, no qual haverá solemnidade, e especialmente convidam-se os operarios para venerarem o santo Patriarcha.

Oxalá os catholicos tivessem a inspiração de formarem uma peregrinação a esse pedacinho da Suissa brasileira no dia 19 do proximo mez. Descobririam talvez um recantinho onde desabafar, fóra do ruido mundano, e entretanto perto da capital a sua devoção de São José.

Em Mayrink nada falta para o conforto dos peregrinos, especialmente se dirigirem de antemão um pequeno aviso dirigido á

Capellinha São José — Mayrink.

Para o mez de março

Ladainha de São José

Para duas vozes eguaes com acompanhamento, composta por Frei Basilio, O. F. M.

Estylo facil, melodias variadas, altura limitada de vozes.

Encontra-se no Convento de S. Francisco. Preço: da partitura (não ha partes) rs. 600, 10 exemplares 5$000.

Chama-se a attenção dos amantes da verdadeira musica sacra ás outras obras do mesmo autor: Missa, motetes, canticos, ladainhas etc. 10—10

ANNUNCIOS

D. Quichote Philosopho

Extraordinario livro de *M. Dioulouffet*, versão por um *Desabusado*. O autor refuta brilhantemente o philosophismo, mostrando o quanto é ridiculo, servindo-se alternadamente do prazenteiro e do serio, do nobre e do comico. Dous grossos volumes de mais de 500 paginas: 6$000; pelo correio, 6$500. No escriptorio desta folha.

Os annuncios de precisa-se, offerece-se e aluga-se custam na *Gazeta do Povo* apenas 200 réis cada vez

Mutualidade Vitalicia dos E. U. do Brasil

SÉDE

Rio de Janeiro

194—Rua 7 de Setembro—194

É uma associação catholica beneficiente de pensões vitalicias, não excluindo para mutuario pessoa alguma de bom comportamento.

Faculta aos contribuintes o direito de depositarem suas cadernetas na séde, de accordo com a ultima advertencia em seus Estatutos, mandando suas quotas mensaes pelo correio, dando recibos immediatamente tambem pelo correio, para onde não houver agencias, aproveitando essa vantagem a todos os que d'ella se quizerem utilizar.

Pensão maxima annual 1:200$000.

Todo seu capital está empregado em immoveis a juros superiores a 12 o|o.

Qualquer pedido para a séde social. Rua 7 de Setembro n. 194. (sobrado) Rio de Janeiro

A Mutualidade Vitalicia dos E. U. do Brasil

E' a UNICA instituição de pensões vitalicias exclusivamente Catholica no Brasil. Os socios fundadores são todos catholicos praticantes, muitos sacerdotes e quasi todo o episcopado brasileiro.

A Directoria e Administração são compostas de catholicos praticantes.—Pensão maxima annual 1:200$000.—Socios contribuintes até 20 de janeiro 13.050.

Enviam-se prospectos sob pedido ao representante em S. Paulo

Séde central: Rua Sete Setembro, 194

RIO DE JANEIRO

AO CHIC PAULISTANO

ALFAIATARIA ESPECIAL

F. de Almeida Cardoso

Casa fundada em 1888

Especialidade em casacas. Todas as fazendas são recebidas directamente da Europa

Rua Boa Vista, 50-A—S. PAULO

DEVOTO JOSEPHINO

Devocionario completo e necessario a todos os devotos do Patriarcha

São José

Contem os «Sete Domingos» e o Mez de Março com muitas outras devoções dedicadas ao Santo

Preço 1$500

Vende-se nas livrarias catholicas e na Administração da revista AVE MARIA caixa 615. S. Paulo

FOLHETIM

Um martyr do sigillo da Confissão

Todos conhecem a vida e o martyrio de S. João Nepomuceno, que morreu afogado, na Moldavia pela crueldade do Rei Wenceslau de Bohemia, porque não quiz quebrar o sigillo da confissão.

A Egreja Catholica é sempre a mesma; como no seculo XIV, assim tambem nos nossos tempos, os sacerdotes com a mesma promptidão preferem sacrificar a vida, a violar o sigillo da confissão.

D'isto uma prova no seculo XIX.

Na Russia, na comarca de Kieff, ha uma pequena cidade de nome Oratoff.

Lá vivia um sacerdote de vida santa; o seu nome era P. Kolylowicz.

Este sacerdote era muito fiel no cumprimento dos seus deveres.

O lugar não tinha muitos catholicos, a maior parte da população era protestante.

Com tanto mais zelo, o digno ministro de Deus cuidava do seu rebanho, e o resto do tempo que lhe ficava, empregava em devotas orações.

Nada fez alteração nesta vida, sempre uniforme até o anno de 1859.

Deu se n'aquelle anno um crime em Oratoff.

Foi assassinado um homem de alta collocação.

Por muito tempo tudo ficara envolvido em um segredo mysterioso, quando o organista do logar denunciou o P. Kolylowicz como o assassino.

Grande foi a surpreza e a tristeza dos catholicos.

Mas, as provas allegadas pareciam tão convincentes, que mesmo os seus melhores amigos não duvidaram da culpa do Padre.

A victima tinha morrido de um tiro de revólver, como se provara pela bala mortifera, e na sachristia foi encontrado o revolver do Padre, carregado ainda com uma bala egual.

O Padre entretanto continuava tranquillo e guardava profundo silencio.

Quando insistiam com perguntas, elle respondia sempre o mesmo:

«Sou innocente perante Deus e os homens.»

Alguns, que conheciam a sua vida edificante, queriam defendel-o; a defesa, porém, não foi acceita..

O Padre foi levado á prisão. Alli soffreu ainda uma pena mais dura, e que lhe arrancou lagrimas: a censura do seu Bispo, qua tambem tinha dado fé ás provas allegadas contra o Padre.

O Padre pois foi condemnado pelo supremo tribunal. e a pena decretada foi «trabalho forçado por toda a vida nas minas de Siberia». Quando se leu esta sentença, o Padre, que tinha ficado tranquillo durante toda a sessão, levantou os olhos ao céu e disse: «Seja feita a vontade de Deus».

A sentença foi executada com todo o rigor: o Padre foi levado á Siberia no meio do inverno, no frio mais intenso, para trabalhar lá nas minas subterraneas, no meio dos maiores criminosos.

Grande Deus, que soffrimentos! A crueldade dos officiaes, o alimento insufficiente, o frio horrivel, tudo isto nas minas de Siberia é proverbial no mundo universo.

Quanto não soffreu o Padre n'aquelle deserto!

Admiravel, porém, era em tudo a paciencia do Padre.

Elle não só não se queixava, mas consolava os outros e para muitos elle era um verdadeiro anjo de paz.

Mas, os soffrimentos internos d'elle ninguem pode descrever.

A Deus só é conhecido, o que se passava em sua alma.

. . .

Vinte annos tinham passado.

Era o anno 1879. Novamente houve um grande acontecimento em Oratoff.

Um homem estava para morrer: era o organista da egreja. Gravissima era sua agonia; finalmente gritou: «Eu quero logo um Padre e o Juiz do Districto.

De pressa chamaram ambos. Elles logo compareceram. Então o organista moribundo disse com voz penetrante:

«Hei de revelar-vos um segredo hediondo:

«Ha vinte annos, aqui houve um assassinato.

Eu accusei o Parocho, porém fui eu mesmo que commetti este crime.

Eu furtei o revólver do Padre Kolylowicz e desfechei o no homem de quem tinha odio. Depois, para ficar livre de qualquer denuncia, confessei-me ao P. Kolylowicz, ainda que sacrilegamente, para fechar-lhe a bocca, isto é, para obrigal-o sob o sigillo de confissão a não manifestar o crime.

«Depois disto accusei o mesmo padre, meu confessor, do assassinato.

O Padre Kolylowicz acceitou heroicamente o martyrio a que foi injustamente condemnado, como deveis tambem estar lembrados.

(*Continua*)

Os annuncios de "precisa-se", "offerece-se" e "aluga-se" custam na "Gazeta do Povo" apenas 200 réis cada vez

Casa Loterica

FUNDADA EM 1893

Agencia das Loterias do Est. de S. Paulo—Loterias da Cap. Federal

N. B.—Esta casa é a unica no genero que distribue, entre os seus freguezes, mais da metade dos seus lucros em vantagens, como sejam: a isenção do imposto de 5 o|o a que estão sujeitos os premios superiores a 200$000, em virtude da lei Federal, em brindes, mensalmente.

Aos cambistas que pedirem mais de 100$000 **não cobrará o porte do correio**

Queira fazer seu pedido, enchendo e assignando a lista abaixo, devolvendo com urgencia.

Ordem das Extracções em MARÇO de 1911

das Loterias do Est. de S. Paulo

20 segunda-feira 20

CONTOS

Bilhete inteiro, 1$600—meios, 800 réis

Todos os pedidos devem ser dirigidos ao agente geral das Loterias de S. Paulo—Loterias da Capital Federal

Amancio Rodrigues dos Santos

Caixa, 166—Praça Antonio Prado, 5—S. PAULO

Succursal: Rua General Carneiro, 1 (defronte dos Correios)

CASA A LOURDES

AGOSTINHO D'HORTA

Rua Direita n. 41—A

A mais antiga no genero

Paramentos, alfaias, imagens, objectos de piedade e artigos religiosos. Officina de Paramenteiro e Cirgueiro, Confecção de estandartes Religiosos e Civis e emblemas. Bandeiras e vestimentas para anjos.

VINHO PURO E ESPECIAL PARA CONSAGRAR

Unico analysado e approvado no laboratorio de Analises Chimicas do Estado.

Grande e variado sortimento de Brinquedos e muitas novidades.

(Peçam o Catalogo de 1911)

Caixa Postal, 730

S. PAULO

Livraria Catholica

Rua Santa Thereza, 20

SÃO PAULO

Grande sortimento de obras catholicas, em portuguez, de todos os auctores e editores. Enorme variedade de devocionarios para premios escolares e presentes. Objectos de piedade como: chromos, estampas, diplomas, medalhas, terços, corôas, cruzes e santinhos de todos os feitios e invocações. Trabalhos graphicos: especialidade em folhetos e livros religiosos, simples e de luxo, clichés em fotogravuras e trichromia. Impressão de todos os trabalhos. Encadernação de livros. Todos os catholicos devem visitar esta casa, expressamente fundada para elles.

CORRESPONDENCIA Á

Juvenal Pestana

Caixa Postal, 650 — SAO PAULO

Estabelecimento de Esculptura e Entalho

EM MADEIRA E MARMORE

Marino del Favero

Rua 7 de Abril, 104 — Caixa Postal, 185

S. PAULO

Unica casa neste ramo em todo o Brasil

FUNDADA EM 1893

Premiada em diversas exposições e com o GRANDE PREMIO na Nacional do Rio de Janeiro 1908

Douração, pintura e decoração tanto na capital como no interior dos Estados

ESPECIALIDADE EM

Altares de todos estylos em madeira, marmore, bronze e estuque

Imagens de todas invocações e tamanhos

PULPITOS, CONFESSIONARIOS, SACRARIOS, THRONOS, ESTATUAS, MOBILIA ARTISTICA, SACRA, ETC.

Exposição permanente

Officinas e deposito

Rua 7 de Abril, 104

Grande quantidade de imagens e altares promptos, trabalho artistico de summa perfeição a preços convidativos

Imagens para a Semana Santa

Imagens do Senhor morto, tamanho natural	670$000
Idem, idem, idem, de 1 m. e 30 cm	450$000
Idem, idem, idem, de 1 m.	350$000
Idem, idem, idem, de 80 cm	250$000
Idem, idem, idem, crucificado, podendo servir na cruz e no esquife de 1 m. 60 cm	750$000
Idem, de 1 m. 40 cm	500$000
Idem, de 1 m. 30 cm	450$000
Idem, de 1 m.	400$000
Idem, de 80 cm	300$000
Imagem do Senhor dos Passos (por vestir) tamanho natural com cruz, corôa de espinho e cabelleira natural	500$000
Dita toda madeira com decoração meia rica—Modelo n. 143 de 1 m.	450$000
Dita, Modelo n. 143 1 m. 60 cm	850$000
Imagem de N. S. das Dores (manequim por vestir) de tamanho natural com cabelleira e espada de metal dourada	400$000
Ditas de 1 m. com cabelleira idem, idem	250$000
Imagem N. S. das Dores modelo N. 52, de 1 m. 60 cm.	750$000
Ditas de 1 m. 10 cm.	450$000
Imagem de S. Resuscitado de 1 m.	350$000

Enviam-se catalogos e photographias sob pedido. 30—1

Nas officinas graphicas DA "GAZETA DO POVO"

Aceitam-se encommendas de todos os trabalhos concernentes a este ramo de negocio, como sejam: *Relatorios, Memoriaes, Facturas, Notas, Theses, Cartões commerciaes e de visita, etc. etc.*

PERFEIÇAO E PREÇOS MODICOS

Largo da Sé, 6

S. PAULO

Livraria A. CAMPOS

Rua Dr. Falcão, 22—(Provisoriamente)

Correspondendo ás gentilezas e offerecimentos dos editores estrangeiros, antigos fornecedores do *Centro de Propaganda Catholica*, o conhecido propagandista tem resolvido iniciar uma completa *Livraria* de livros catholicos, scientificos, literarios, etc., que desde já lhe podem ser pedidos. Terá todos os livros de seu antigo catalogo, porem a preços mais baixos, em razão de termos agora melhor cambio. Completa secção de *Devocionarios* (desde 200 rs., proprios para premios) e objectos de piedade como: chromos, estampas, diplomas, medalhas, terços, etc. *Impressões* de livros, folhetos e pequenos trabalhos graphicos. Reproducção de photographias, gravuras, desenhos e musica em clichés de qualquer tamanho. *Encadernações*. Carimbos de borracha. Secção de encommendas (commissões) para *tudo* o que possa ser achado n'este mercado. Estão em preparo diversos catalogos de livros, postaes, sementes, brinquedos etc. 30—6

Correspondencia á

Livraria A. CAMPOS—S. Paulo

ESCOLA DE SANTO ALBERTO

NO EDIFICIO DO

Convento do Carmo

ENSINO GRATUITO

Acha-se aberta a matricula até 31 do corrente mez para admissão de alumnos GRATUITOS na escola de Santo Alberto, no Convento do Carmo.

Esta escola, que adopta e segue, com ligeiras modificações, o ensino primario adoptado pelos grupos escolares deste Estado, é dirigida e mantida pelos RELIGIOSOS DA ORDEM DE NOSSA SENHORA DO CARMO

As aulas começarão a funccionar no dia 1.º de fevereiro vindouro.

Os paes ou representantes dos alumnos pagarão apenas uma pequena quota destinada a fazer face ás despesas de expediente, como sejam papel pennas, etc.

Para mais informações os interessados devem dirigir-se ao Rvdo. Padre Prior, que prestará os esclarecimentos e a quem está affecta a direcção da escola.

S. Paulo, janeiro de 1911.

Frei Cyrillo Tewes,

Prior do Convento do Carmo

Alfaiataria do Commercio

DE

FRANCISCO MIELE

Completo e variado sortimento de fazendas.—Aprompta-se qualquer encommenda com brevidade e perfeição.—PREÇOS MODICOS

Rua Quintino Bocayuva, 46

S. PAULO

COLLEGIO ARCHIDIOCESANO DE S. PAULO

Avenida Tiradentes n. 8

Equiparado ao Gymnasio Nacional—Dirigido pelos Irmãos Maristas—Curso Gymnasial—Curso Preliminar—Curso Preparatorio para alumnos de Pharmacia e Odontologia — Logar muito saudavel—Enviam-se prospectos

VINHO AUSONIA

ESPECIAL PARA MISSA

Marca registrada, recommendado pelos Exmos Bispos D. José e D. João Nery

1ª Recommendação— Por termos tido informações fidedignas de que é verdadeiramente puro o vinho *Ausonia* engarrafado pelo sr. Sebastião Prat, residente nesta capital, recommendamol-o aos Rvmos. Vigarios para o uso no Santo Sacrificio da Missa.

São Paulo, 2 de julho de 1904.

✠ *José*, Bispo diocesano

Outra recommendação—Conhecendo por experiencia propria a legitimidade do vinho *Ausonia*, que em deposito existe, á venda, na capital de S. Paulo, na casa do sr. Sebastião Prat, recommendamos ao Clero da nossa diocese o seu uso para a celebração do Santo Sarificio da Missa.

Pouso Alegre, a 8 de fevereiro de 1905.

✠ *João Nery*, Bispo de Pouso Alegre.

CONDIÇÕES DE VENDA—Uma caixa de 12 garrafas por 30$000, barris encapados, contendo 45 garrafas, por 80$000. Frete porconta do commitente.

Não é encontrado em nenhuma outra casa commercial.

E' engarrafado com todo o escrupulo e só depois de examinado; tudo isto para evitar as falsificações. Encontra-se tambem nesta casa o afamado vinho de mesa CLARETE DE RIOJA por preços excepcionaes.

SEBASTIAO PRAT

Rua Sta. Ephigenia, 66—Caixa do Correio, 804

S. Paulo

ORQUESTRA SINFONICA

Em vês de gastar c/ opera gastar c/
orquestra sinfonica.
Music Box Mexico, N.Y. 266

"Com dez contos de rebrença mensal qualquer
destas sociedades (Sinfonica) estará livre
de cuidados, podendo alimentar com justiça
o pagamento das suas orquestras." M.C.

Alexandre Levy.

Musica, Dom Musica, pl. 299 e 885.

"Fazem nada menos de 40 anos que o compositor brasileiro e paulista Alexandre Levy escreveu um poema sinfônico Comala. Esse compositor, que foi incontestavelmente um dos genios mais promissores da musica brasileira morreu aos 27 anos, um ano e tanto depois de terminado Comala. E Comala nunca foi executado!

etc.

O ESTADO DE S. PAULO

MUSICA

A Casa Levy, editou a 2.a "Rhapsodia„, braisleira, interessante trabalho do talentoso compositor sr. Luiz Levy e de quem recebemos um exemplar.

Como a 1.a "Rhapsodia„, do genero Litz, e que tantos applausos alcançou por occasião do seu apparecimento, este novo trabalho não desluz do outro em coisa alguma, antes está destinado a alcançar novos successos.

A 2.a "Rhapsodia„ tem como motivos phrases musicaes populares muito conhecida e que foram aproveitadas com muita graça.

28 de Março de 1916

ENCERRAMENTO DA SESSÃO

O ultimo congressista a falar na sessão de hontem foi o sr. Raphael Pulino de Camargo. Falava em nome do dr. Octavio Augusto Inglez de Souza que, tendo um interessante trabalho a apresentar, por já estar bastante avançada a hora pedia prorogação dos trabalhos, afim de que o pudesse fazer.

O dr. Silva Telles respondeu que era a intenção da mesa suspender a sessão, porque a hora já estava bastante avançada, mas não sem convidar os srs. congressistas a se reunirem hoje, no mesmo logar.

Na sessão de hoje, o Congresso deve tomar varias deliberações.

Composição musical

Do brilhante compositor patricio sr. Luiz Levy recebemos um exemplar da sua "Segunda Rhapsodia Brasileira".

Trabalhada no estylo lisztiano, a nova peça do distincto musicista é dedicada á insigne interprete brasileira d. Guiomar Novaes.

Agradecendo o exemplar que nos enviou o seu autor, recommendamos a nova composição aos amadores da grande arte.

CORREIO PAULISTANO

28 de março de 1916

ridos provado os requisitos legaes.

Bariry — Recorrente, Sebastião Teixeira; recorridos, Attilio Guandalin, Gustavo Crespi, Sebastião Fernandes, Nicolino Regina, Horacio Hortiz, Guilherme Baron, João Gafret Filho, Rissieri Gatto, Benedicto Ferreira Leite, Gustavo Machado, Ildefonso Carvalho da Fonseca, Miguel Felix Bueno, João Candido de Sá, João Zecchi, Lindolpho Carvalho, Paschoal Fiorillo, Giacomo Bolovini, João Silva Rosa, José Peronda, Benedicto Galdino, Ricardo Germinatti e Joaquim José de Oliveira. — A Junta deu provimento para mandar excluir do quadro dos eleitores do municipio, por serem os recorridos de menor edade.

eira

916

CORREIO PAULIST

— A's 19 horas e meia expirou hontem nesta cidade, contando 86 annos de edade, a veneranda sra. d. Laurette Levy, viuva do fundador da Casa Levy, e mãe do saudoso compositor Alexandre Levy, tão prematuramente roubado á arte nacional.

A extincta, natural do cantão de Friburgo, era muito estimada nesta capital e principalmente no seio da colonia suissa, onde contava numerosas relações de amisade. Deixa os seguintes filhos: srs. Luiz Levy, casado com d. Isabel de Sampaio Levy, dr. Mauricio Levy, casado com d. Rosina de G. Levy, proprietarios da antiga "Casa Levy", e d. Paulina Levy Ramos, casada com o dr. Ezequiel Ramos Junior, advogado no fôro da capital.

Pouco antes de morrer, a veneranda senhora, que era dotada de um grande coração, recommendou aos seus filhos que fizessem o seu enterro com toda a simplicidade e distribuissem, além de outros, os seguintes donativos: a Divina Providencia, 1:000$000; a Gotta de Leite, 1:000$000; e á egreja de Villa Mariana, para as obras da matriz de Santa Generosa, 1:000$000.

O ESTADO DE S.

de Julho de 1918

O ESTADO DE S.

NOTICIAS

PELA CARIDADE

UM ASYLO DE ORPHAMS EM MISERIA EXTREMA — UM GESTO LOUVAVEL DO MINISTRO DA AGRICULTURA — A GENEROSIDADE DO PUBLICO — NOVOS DONATIVOS.

O sr. dr. Padua Salles, ministro da Agricultura, compadecido da sorte das infelizes crianças que estão recolhidas ao asylo da Quinta Parada mantido pela Associação Feminina "D. Analia Franco", voltou para ellas as suas vistas, resolvido a tomal-as sob a sua valiosa protecção. E' isso o que se deprehende do seguinte telegramma, que o director do Povoamento teve a gentileza de endereçar-nos hontem:

"Tendo o prazer de communicar a essa illustre redacção que o dr. Padua Salles, ministro da Agricultura, acaba de determinar providencias para que a Associação "D. Analia Franco" envie uma relação dos menores de sexo masculino que alli se encontram desamparados, no sentido de vêr se ha possibilidade de agasalhal-os nos patronatos agricolas do Serviço do Povoamento, nos termos vigentes das disposições regulamentares. Saudações. (a.) Dulphe Pinheiro Machado, director do Povoamento."

— Ainda hontem, em nosso escriptorio recebemos para a subscripção cujo producto reverterá em beneficio dessas crianças, os seguintes valiosos donativos:

Carlos Leitão Roque ...	20$000
A. L.	12$000
Loureiro Costa & Comp. (Loja da China) e seus auxiliares	100$000
Commemorando o dia de Santo Antonio, para as crianças pobres, offerta de d Laurette Levy (fallecida em 1918)	500$000
Maria Luiza de Queiroz Aranha	50$000
Pedro E. de Queiroz Lacerda	100$000
Luiz F. de Queiroz Lacerda	50$000
Um anonymo	5$000
Sophia Torres Neves ..	100$000
Rosbar	5$000
Um anonymo	5$000
Banca Italiana di Sconto	1:000$000
Um amigo do "Estado" residente em Campinas	10$000
Uma anonyma	10$000
Suzanna	10$000
A. Barbosa	5$000
Dr. Fausto Camargo. ..	50$000
Jecia Camargo	50$000
J. S., em memoria de Climene	10$000
Amelia de Paula	5$000
Cicero A. Marques	50$000
Menino Claude	20$000
Uma anonyma	10$000
Sra. Weill	10$000
Dario Barbosa	10$000
Sra. E. Metzger	10$000
Um anonymo	20$000
A. M. C.	5$000
Quantia já publicada ..	8:643$700
Total	10:875$700

— Entre as generosas pessoas que nos têm mandado auxilios está o dr. Martinho da Silva Prado, que na lista que hontem publicamos por engano de revisão figurou como tendo offerecido 50$000, quando o seu donativo foi de 500$000, como, aliás, se verificava da somma.

— O sr. coronel Francisco Gomes Leitão, fazendeiro e criador na estação de Buenopolis, fez á Associação Feminina "D. Analia Franco" o valioso donativo de uma vacca de leite com um bezerro. Para o transporte desses animaes a Secretaria da Agricultura concedeu isenção de frete.

— Em sua séde, á rua de S. Paulo, 47, a Associação Feminina "D. Analia Franco" recebeu hontem os seguintes donativos: Barros & Comp., uma peça de flanella e cinco de algodãozinho; Fares Dabague, uma e meia duzias de meias; J. Carneiro Braga, uma duzia de vassouras; dr. Zamith, inspector sanitario, uma duzia de chicaras. O sr. J. J. Pereira Braga inscreveu-se como socio.

— Entre os nossos subscriptores de hoje figura o Banco Italiano de Descontos, que subscreveu 1:000$000. Esse estabelecimento de credito ainda não começou a funccionar.

A SOCIEDADE

CARNET DO "ESTADO"

Fazem annos hoje:

A distincta pianista exma. sra. d. Antonietta Rudge Miller, esposa do sr. Charles Miller, agente da Mala Real Ingleza nesta capital;

a exma. sra. d. Anna de Queiroz Telles Tibiriçá, esposa do sr. dr. Jorge Tibiriçá, presidente do Senado;

a exma. sra. d. Antonia de Vasconcellos, esposa do sr. Luiz A. de Vasconcellos;

a exma. sra. d. Antonietta Carneiro, esposa do sr. Nelson Carneiro;

a exma. sra. d. Antonia Soares de Camargo Meyer, esposa do sr. dr. Carlos Meyer;

a senhorita Olympia, filha do sr. Valerio Pousa;

a senhorita Nadyr, filha do sr. José Antonio de Freitas;

a senhorita Maria, filha do sr. Alberto Dantas;

a menina Soledade, filha do sr. José Pereira Pinheiro;

o menino Walter, filho do sr. Joaquim Narciso Pinto;

o menino Jehovah, filho do professor sr. Aprigio Gonzaga;

o sr. Constantino Cipullo, auxiliar do Banco de São Paulo;

o sr. Antonio Carlos Barbosa;

o sr. dr. Antonio Nacarato, advogado no nosso fôro;

o sr. Antonio de Siqueira Cantinho;

o sr. Francisco de Paula Domingues, auxiliar da "São Paulo Railway";

o sr. capitão Antonio Eugenio de Camargo;

o sr. José Martins da Fonseca, corrector nesta praça.

NUPCIAS

Effectuou-se hontem, nesta capital, o consorcio da distincta senhorita Marina de Azevedo Steidel, filha do sr. Victor Vergueiro Steidel e da exma. sra. d. Maria da Gloria Azevedo Steidel, já fallecidos, com o sr. José Augusto de Toledo Filho, filho do sr. José Augusto de Toledo e da exma. sra. d. Herminia Lara de Toledo.

No acto civil, presidido pelo sr. dr. José Affonso Luzzi, juiz de paz de Santa Cecilia, foram testemunhas da noiva a exma. sra. d. Albertina Vieira da Silva Gordo e o sr. dr. Frederico Vergueiro Steidel; e do noivo, a exma. sra d. Elisa Ladeira Assumpção e o sr. Thomaz Assumpção Junior.

No acto religioso, celebrado pelo revmo. sr. d. Duarte Leopoldo e Silva, arcebispo metropolitano, na egreja de Santa Cecilia, foram padrinhos da noiva o sr. José Augusto de Toledo e sua exma. senhora d. Herminia Lara de Toledo, e do noivo, o sr. Luiz Augusto Teixeira de Assumpção e sua exma. senhora d. Maria Augusta de Assumpção.

Innumeros lindos e valiosos presentes constituiam a "corbeille" dos noivos. Além disso, receberam elles muitas cestas e "bouquets" de flores, cartas, cartões e telegrammas de felicitações.

Pelo nocturno de luxo seguiram os nubentes hontem mesmo para o Rio, em viagem de nupcias.

NASCIMENTOS

O sr. Achilles Haenel e sua exma. senhora têm, desde ante-hontem, seu lar em festas com o nascimento de um filhinho, que se chamará Jean.

O INVERNO DOS POBRES

Despertou interesse nas rodas sociaes e promette ser muito brilhante o sarau que, em beneficio total dos pobres da Sociedade S. Vicente de Paulo de Santa Cecilia, se realisará segunda-feira, 16 do corrente, para a compra de cobertores e agasalhos de que os mesmos necessitam afim de que possam suportar os rigores do inverno.

O programma será desempenhado pelos apreciados elementos do Gremio d'"A Cigarra", srs. João Malta, Francisco Nascimento, dr. Duraval Rebouças, Nestor Faria Lemos, Dirceu de Carvalho, Octacilio Campos Machado e Rinaldo Giudice, e anecdotas, scenas humoristicas, canções sertanejas, com córos, etc.

Os acompanhamentos serão feitos por uma orchestra regida pelo sr. Sotero de Souza.

Vae ser uma festa attrahente e que, certamente, chamará uma grande concorrencia.

Os bilhetes, pelo modico preço de 3$000, são vendidos pelas damas de caridade promotoras do festival e na redacção d'"A Cigarra".

HOSPEDES E VIAJANTES

Trouxe-nos hontem as suas despedidas o sr. Miguel P. Shelley, representante da Companhia de Linotypos Mergenthaler, que parte para o norte do Brasil.

O ESTADO DE S. PAULO - Segunda-feira, 15 de Julho de 1918

FALLECIMENTOS

— Foi hontem sepultada no cemiterio da Consolação, com grande acompanhamento, a veneranda sra. d. Laurette Chassot Levy, viuva do antigo fundador da Casa Levy e mãe do mallogrado compositor paulista Alexandre Levy.

Logo que foi conhecida a noticia de sua morte accorreram á residencia da familia da extincta, á rua da Liberdade, 3, innumeras pessoas, dentre as quaes as seguintes: sr. Achilles Isella, consul da Suissa; dr. Augusto Henrique Turk, dr. Francisco Octaviano de Almeida, d. Clotilde Ramos de Almeida, d. Idalina Jordão, d. Albertina D. Hodge, d. Isolina D. Hodge, d. Henriqueta Duprat, d. Hortencia B. Duprat, d. Anna Livrieri, sr. Albert Hodge, dr. Quirino Francisco Gualtieri, srs. Renato de Paula Ramos, Miguel Affonso de Paula Lima, Francisco de Sampaio Leite, José Calvelli, dr. William J. Sheldon, Henrique N. Nicolini, Miguel Genin, José Joaquim de Magalhães Bastos, Salvador R. Bruno, Paulo de Giacomo, Pedro de Paula Leite, dr. A. J. Capote Valente, dr. Adelmar de Mello Franco, Antonio J. Ribeiro da Silva, Melchiades Porchat, por si e por seu pae dr. Reynaldo Porchat; Mario de Paula Leite, José Joaquim de Carvalho, por si e pela Casa Bevilacqua; Alberto Ferreira da Rosa, Amaury da Fonseca, dr. José de Paula Leite de Barros, João de Sampaio Guimarães e Antonio Nogueira.

Enviaram telegrammas e cartas de pesames as seguintes pessoas: drs. Clementino de Souza e Castro, René Thiollier, Marcello Thiollier, Eugenio Egas, Matheus Chaves, sr. José Maria Lisboa, dr. Reynaldo Porchat, dd. Carolina Escobar, Esmeralda Luné e sr. Gustavo Figner.

Foram enviadas as seguintes corôas: "Ultimo adeus de Paulina e Ezequiel", "A' tia Laurette, saudades de Carolina e Amaury", "Homenagem da familia Paula Ramos", "Saudades de Sheldon e filhos", "Saudades de suas sobrinhas Isolina e Henriqueta", "A' idolatrada mamãe, saudades de Mauricio e Rosina" "A' querida vovô, saudades de Luizinho e Ondina", "A' querida e boa vovô, lembranças de seus netos Laura, Clara e Mauricio", "Saudades de Marietta", "Saudades de sua afilhada Albertina", "A' querida e inolvidavel mamãe, de Nhonhô e Bebé".

olitico (Bryce, La Rép. Amér., . 3. pags. 300 e segs.), abandonar, uando lhe aprouver o chefe, e vo- rá com outra agremiação, res- ndo ao abandonado dizer, como isse o romano consultado pelos ue na vespera haviam dado seus otos a outro candidato: "Omnes onsulere scitis, consulem facere scitis". Não podemos compre- ender como sem liberdade de vo- se possa ter um governo livre que represente devidamente o ensamento do paiz. A Inglaterra hoje muito se modificou, se- undo vemos nas obras de estran- eiros que se impressionaram pro- ndamento com os actuaes costu- es inglezes, e entre os notaveis scriptores poderemos apontar amalho Ortigão (John Bull) que, m tanta felicidade dando-nos éa da origem ou da razão de r do regimen representativo, quelle paiz não lhe poude com- do, leigo como era no assumpto, mprehender o verdadeiro valor; o cons. Ruy Barbosa, já em suas Cartas da Inglaterra", em que s mostra a influencia lá exerci- pela religião christan, já em tros muitos trabalhos em que s mostra a evolução por que tem assado o regimen em uma cons-

JORNAL DO COMMERCIO
(Edição de São Paulo)
Domingo, 14 de Julho de 1918

FALLECIMENTOS

Pelas 19 horas e meia de hontem, finou-se, nesta Capital, a Exma. Sra. D. Laurette Lévy, uma das figuras mais respeitaveis da colonia suissa desta Capital e senhora muito estimada em nosso meio social, graças ás suas altas virtudes e generosissimo coração.

Era mãi do notavel compositor brasileiro Alexandre Lévy e viuva do pranteado e antigo fundador da "Casa Lévy", fallecido ha 22 annos, nesta Capital.

Deixa tres filhos, os Srs. Luiz Lévy, casado com D. Izabel de Sampaio Lévy; Dr. Mauricio Lévy, casado com D. Rosalina G. Lévy, proprietarios da antiga "Casa Lévy", e D. Paulina Lévy Ramos, casada com o Sr. Dr. Ezequiel Ramos Junior, advogado no fôro da Capital.

A finada recommendou que seus filhos distribuam, entre outros donativos, verbas destinadas: ao "Asylo da Divina Providencia", 1:000$000; á "Gotta de Leite", Rs. 1:000$000; á Igreja de Villa Marianna, para as obras da Matriz de Santa Generosa, 1:000$000.

Pedio ainda que seu enterro fosse feito com toda a simplicidade.

Era á extincta a decana da laboriosa colonia suissa, tendo nascido no cantão de Friburgo, e falleceu com a idade de 86 annos, sendo a sua morte muitissimo sentida.

O sahimento dar-se-ha hoje, ás 15 horas, do Largo da Liberdade, n. 3, para o cemiterio da Consolação.

mosquitos foram visitados 26 quintaes.

Foi despachado o requerimento: rua General Osorio n. 162: — Concedo o prazo, improrogavel, de seis mezes.

Pela turma de desinfectadores foram expurgados os seguintes predios vasios:

ruas 13 de Maio n. 18, Salles de Oliveira n. 18-A, J. Theodoro n. 5, Barão Parnahyba n. 31, Francisco Theodoro n. 42-B e chacara Lulu' de Pontes um predio sem numero.

— Regressou hontem dessa Capital o Dr. Juvenal de Toledo Piza, Delegado Regional.

— Promovida pela turma de amadores da péla desta cidade, haverá hoje, ás 12 e meia horas, no Frontão Campineiro, uma bellissima funcção pelotar, tomando parte os seguintes amadores: Pelayo, Kioto, Phéres, Sarmiento, Zurdo, Ernesto e Carlito.

Será disputado no inicio da funcção, um partido em 20 pontos entre as valentes parelhas: Sarmiento e Ernesto contra Phéres e Carlito. Em seguida serão disputadas varias quinielas simples.

— Foram expedidos hontem os alvarás para o funccionamento das casas de diversões desta cidade.

— Realizou-se hontem, ás 16 horas, o sahimento funebre do venerando cidadão campineiro Joaquim Teixeira Nogueira de Almeida, fallecido ante-hontem, conforme noticiámos.

Uma hora antes do enterro, já era quasi intransitavel a rua Francisco Glycerio, no trecho comprehendido entre as ruas Dr. Campos Salles e General Osorio, tal o numero avultado de pessoas, não sómente desta cidade, como do interior e das diversas fazendas do extincto, que vieram tomar parte nos funeraes.

Todas as classes da nossa sociedade se fizeram representar no enterro do estimado ancião cuja simplicidade e bonhomia eram proverbiaes.

O Club Campineiro hasteou em funeral o seu pavilhão.

Foram necessarios quatro carros para transportar as corôas de flôres naturaes e artificiaes que foram enviadas para o seu enterro.

O extincto era natural de Campinas, onde nasceu aos 5 de Dezembro de 1830. Foram seus pais o Sr. José T. Nogueira e a Exma. Sra. D. Anna Euphrosina T. Nogueira.

Do seu consorcio com a Exma. Sra. D

Propriedade de J. M. Lisboa & Comp.

ASSIGNATURA PARA A CAPITAL

Anno . . . . 18$000
Semestre . . . . 10$000

1 — RUA DO ROSARIO — 1
SÃO PAULO — BRAZIL
Endereço telegraphico — POPULAR

NUMERO DO DIA 100 RÉIS

Diario Popular

Propriedade de J. M. Lisboa & Comp.

ASSIGNATURA PARA FÓRA

Anno . . . . 18$000
Semestre . . . . 10$000

1 — RUA DO ROSARIO — 1
SÃO PAULO — BRAZIL
Endereço telegraphico — POPULAR
Assignaturas para o estrangeiro por anno, 50$000, semestre 25$000

NUMERO ATRAZADO 200 RÉIS

Anno XXVI || Segunda-feira, 17 de Janeiro de 1910 || Num. 8125

Estudantes nos Estados Unidos

Sobre a organisação que nos Estados Unidos têm os estudantes que frequentam os cursos superiores, publicou *El Telegrafo*, de Guayaquil, na Republica do Equador, uma correspondencia, da qual resenhamos os principaes trechos:

Desde a escola, a creança americana comprehende a necessidade de pertencer a algum club, seja de sport ou intellectual, ou religioso, ou de auxilio mutuo, como as fraternidades em geral.

Chegando a *High-School* é o alumno obrigado a contribuir com uma pequena quota para a manutenção de um *hall*, onde encontra jornaes, revistas e livros de literatura san; restaurante, barbearia, bilhar, banho, etc. Não importa a cotisação annual de cinco dollars para que se paguem os jogos e outras diversões no club, em que principia a preparar-se para a vida em sociedade.

Nas escolas elementares, como no *High School*, e nas Universidades, os estudantes de cada classe estão organisados em differentes sociedades; por exemplo: os moços que começaram em 1907 uma carreira de tres annos, denominam ao seu curso a classe de 1909, porque se graduam nesse anno.

Elegem a sua directoria na segunda quinzena do anno escolar e contribuem para as despezas necessarias com um ou dous dollars annualmente.

A directoria é responsavel pela conducta do curso e chamada a intervir em qualquer assumpto com a Faculdade, e esta, pela sua vez, transmitte as suas decisões ao curso por intermedio da directoria.

Deste modo, os cursos universitarios estão perfeitamente organisados e agem com uniformidade de vistas, sob a direcção da presidencia da *Senior class* ou do curso superior.

Quando se trata de effectuar alguma demonstração, um *sport*, um banquete, etc., as directorias convocam as classes respectivas, e, todas unidas, conseguem o exito desejado.

Esta organisação escolar produz confraternidade não só entre os alumnos como tambem entre os seus professores.

Com frequencia fazem umas reuniões denominadas *Sonokers*, celebram sessões scientificas e literarias, onde se encontram alumnos e mestres na mesma sala, e tratam, em agradavel companheirismo, de assumptos que interessam a corporação e ao desenvolvimento intellectual e moral das classes.

Os lentes denominam a isto «complemento ideal da cathedra.»

Não varia esta fórma de conducta nas graduações do curso; exemplo: a classe de 1909 continuará a reunir-se periodicamente e a receber publicações, de conformidade com as ultimas resoluções adoptadas, que possam informal-a sobre os adeantamentos profissionaes e que fallem do que se passa na antiga Universidade.

Existe, pois, o que se qualifica literariamente de *alma-mater* e o estudante de hontem sente-se orgulhoso da sua Universidade; se é rico faz-lhe generosos donativos; se é chefe de familia manda para os seus cursos algum filho, e assim collabora para o progresso da instituição.

Além desta organisação, em classes, os estudantes distribuem-se por Estados, taes como o centro do Estado de Ohio, de Wisconsin, de Columbia, de Missouri, etc.; reunem-se em associações scientificas para especialisação dos diversos ramos do saber.

Os que estudam medicina agrupam-se em centros denominados de Cirurgia, de Bacteriologia, de Physiologia, de Dermatologia, sob a invocação do nome de algum professor celebre: Deaver, Skinner, etc.

Cada Universidade possue a sua associação nacional: Deutsche, Japonez, British, Chineza, a qual se constitue dos filhos do mesmo paiz e daquelles moços que pretendam aprender idiomas estrangeiros.

Os afeiçoados á musica organisam orchestras e clubs coraes, *glee-clubs*: os que apreciam o theatro entram para o Maskand Wig-Club, onde representam comedias e fazem excursões pelas cidades conseguindo disto alguns lucros; em Philadelphia os estudantes construiram um luxuoso club, a custa do seu trabalho e dão representações nas residencias dos membros da melhor sociedade local.

Todos os membros dos diversos clubs são de facto membros do club commum, tratando-se de Pensylvania, o Honston-Club; de Columbia, o Livingstone-Hall; de Harvard, o Carnegie-Hall, e são membros delles, porque no pagamento da matricula exigem-lhes dez dollars.

Esta é a maneira de se manter em boas condições qualquer club; tal é o caso do Honston, de que os estudantes fazem o seu centro, frequentam os seus salões, os gabinetes de leitura e as distracções.

Ahi estão todos os tropheos ganhos nos campos do *sport*, realisam-se reuniões scientificas e conferencias literarias; seu material de literatura consta de jornaes e revistas de publicação do paiz e do estrangeiro; tem serviço de restaurante e offerecem estas commodidades aos estudantes por um preço extremamente modico.

Neste club até roupa póde-se comprar, tem expedição de correio e de telegrapho, bem como telephones; laboratorio photographico, etc.

O Honston-Club conta numerosos funccionarios e serventes, e apezar da sua installação sumptuosa adquire sempre novos moveis e peças decorativas; seu capital cresce cada vez mais pela contribuição annual de dez dollars dos estudantes.

A universidade vê no club o melhor auxiliar para os seus fins geraes, e como tal um logar decente que de preferencia attráia os estudantes, incutindo nelles habitos de boa sociedade, instrue-os facilmente e afasta-os do caminho dos vicios.

Não excede, pois de vinte e tantos dollars a despeza dos moços estudantes com a sua vida de *clubmen* nos Estados-Unidos: dez dollars para o Honston; dois para o gasto das classes; dois para a associação de sua nacionalidade; dois ou tres para as sociedades scientificas; cinco para as associações de *lawn-tennis*, de foot-ball, ou outro sport.

L. F.

NOTICIARIO

Tribunal do Jury

Presidente, dr. Vicente de Carvalho; promotor publico, dr. Sylvio de Campos; escrivão, sr. Paiva Junior.

Procedendo-se á chamada, e verificando-se a presença de quarenta e oito jurados, o sr. presidente abriu a sessão.

Compareceu á barra deste tribunal, na sessão de hoje, o réu Antonio Campopiano, italiano, pronunciado pelo dr. juiz da 3.ª vara criminal, como incurso na sancção do artigo 294 § 1.º do Codigo Penal, por crime de homicidio praticado na pessoa de Jorge João Lejeune.

O facto delictuoso occorreu no dia 20 de Outubro do anno passado, á rua de Sant'Anna, nesta capital.

A causa da morte da victima foi um tiro de garrucha.

Occupou a tribuna da defesa o dr. Miguel Meira.

Constituiram o conselho de sentença os jurados srs. Luiz Coelho Pamplona, Arthur Madeira, dr. Antonio Veriano Pereira, Marcellino Penteado, Arthur Alves Martins, Francisco de Siqueira Garcia, Benedicto Torquato de Siqueira, major Sebastião Fontes de Godoy, Antonio de Siqueira Cantinho, dr. José Brand de Carvalho, dr. Rufino Tavares Junior e dr. Alvaro de Sousa Queiroz.

—Foi invertida a ordem de julgamento do processo instaurado contra o réu Fortunato Mangano.

—Na sessão de amanhan deverá entrar em julgamento o processo instaurado contra o réu Jeronymo Amaro do Espirito Santo, vulgo *João Sabará*, que foi chamado hoje, não entrando em jury pela ausencia de seus advogados.

Defenderá *João Sabará* o dr. Marrey Junior, nomeado hoje pelo dr. Vicente de Carvalho.

Uma reclamação justa

O Centro Industrial Paulista vae dirigir esta semana uma representação ao governo federal sobre a necessidade de serem inteiramente remodeladas as tarifas de alfandega na parte referente aos materiaes para estradas de ferro, porquanto, além da falta de proporcionalidade relativa nos direitos, alguns ha que attingem uma fórma quasi prohibitiva.

Denuncia

O dr. Sylvio de Campos, 3.º promotor publico, offereceu hoje denuncia contra a ré Maria Julia dos Santos, como incursa na sancção do art. 303 do Codigo Penal, por ter aggredido e ferido levemente a Raymundo de Feva, no dia 2 do corrente, á rua Conselheiro Nebias, districto de Santa Ephigenia.

— Pelo dr. Sebastião Lobo, 2.º promotor publico, foi offerecida denuncia contra os réos Abilio Bento e João de Oliveira, como incursos na sancção do art. 303 do Codigo Penal, por terem aggredido e ferido levemente o guarda civico Arthur Guimarães, no dia 25 de Dezembro do anno passado, á rua Oriente.

Rede de exgottos

Sobem a 607 as installações domiciliarias já feitas na cidade de Espirito Santo do Pinhal.

Esse numero deve elevar-se ainda mais, uma vez que o serviço funcciona perfeitamente.

"Habeas-corpus"

O dr. Luiz Ayres, juiz da 2.ª vara criminal, julgou hoje prejudicada a ordem de *habeas-corpus* impetrada pelo dr. Rangel de Freitas a favor de Dario Milzoni, por ter o 1.º delegado auxiliar informado que o paciente está pronunciado como incurso no artigo 294 § 2.º, combinado com os artigos 13 e 63 do Codigo Penal, e recolhido á cadêa á disposição do dr. juiz da 1.ª vara criminal.

— O mesmo magistrado informou ao Tribunal de Justiça sobre o *habeas-corpus* impetrado a favor de Benedicto F. Almeida Salles.

Os nocturnos na "Sorocabana"

Têm tido regular concorrencia de passageiros os trens nocturnos da *Estrada de Ferro Sorocabana* em correspondencia com a *S. Paulo—Rio Grande* do Estado do Paraná.

Novas fabricas

Em Itatiba está se organisando uma companhia para montar uma fabrica de tecidos.

— Na chacara Matteus, em Itatiba, deve ser installada uma fabrica de phosphoros, estando já feita a encommenda dos machinismos.

Novos marinheiros

Tendo concluido o tirocinio de dois annos na Escola de Aprendizes Marinheiros, de Santos, seguiram hoje no *Jupiter*, com destino á Escola Modelo do Rio de Janeiro, trinta menores, acompanhados por um cabo do corpo de marinheiros nacionaes.

Grande parte desta turma irá para o commando geral das Torpedeiras, afim de cursarem as aulas de artilheria e torpedos, pois os exames a que foram submettidos, versam sobre disciplinas que são explicadas na Escola Modelo do Rio de Janeiro.

Correios do Estado

Foi supprimida a linha de correio de Santa Cruz do Rio Pardo a Campos Novos do Paranapanema, por S. Pedro do Turvo, e criada outra de Sta. Cruz do Rio Pardo a S. Pedro do Turvo e de Salto Grande do Paranapanema a Campos Novos.

— Do logar de agente do correio de Eugenio de Mello foi exonerado o sr. Augusto de Almeida Loureiro, sendo suspenso o funccionamento da agencia até que se encontre pessôa idonea para exercer aquelle cargo.

— O Tribunal de Contas registrou os contractos celebrados com Francisco Capoluto e Thomaz Gomes Viegas, para o arrendamento dos predios em que funccionam as agencias postaes de Campinas e de Cravinhos.

Construcção de matadouro

A camara de Piracicaba abriu concorrencia pelo prazo de 90 dias para apresentação de planta, projecto e orçamento para a construcção de um novo matadouro naquella cidade.

Ao concorrente que melhor projecto offerecer, acompanhado da respectiva planta e orçamento será conferido o premio de 500$000, votado pela camara.

Almoço politico

Domingo proximo, pelo *expresso*, seguem para Santos os membros da Junta Republicana desta capital, acompanhando-os os srs. Francisco Glycerio, senador, e Carlos Garcia, deputado federal.

A Junta Republicana de Santos, que pretende recebel-os festivamente, offerecer-lhes-á um almoço no Guarujá.

A Central na Luz

Um telegramma recebido pelo director de uma de nossas estradas de ferro communica que o dr. Paulo Frontin, director da Central, chegará a esta capital nestes tres ou quatro dias, afim de tomar parte numa reunião de todos os representantes das companhias ferro-viarias e na qual serão ultimadas as negociações sobre o trafego mutuo da Estrada de Ferro Central do Brazil e as estradas Ingleza, Paulista, Mogyana, Sorocabana e outras.

Esse trafego será inaugurado, como já dissemos, no dia 1 de Fevereiro proximo, estabelecendo-se a estação da Luz como ponto inicial e terminal dos trens do Rio.

Ao que parece, essa mutualidade de trafego limita-se, por emquanto, a passageiros, bagagens e encommendas, sendo provavel que dentro de um anno se amplie a cargas e mercadorias entre todas as estações daquellas estradas servidas pela bitola de 1m,60.

A reunião dos representantes das referidas vias-ferreas terá logar nesta capital, na Contadoria Central das Estradas de Ferro.

Desastre e morte

O sr. secretario da Justiça recebeu communicação do superintendente da *S. Paulo Railway* participando-lhe que um dos mais antigos funccionarios daquella estrada, na estação de Juquery, na occasião em que pretendia embarcar no trem que parte dalli ás 8.30 da manhan, quando o comboio já se achava em movimento, perdendo o equilibrio, cahiu entre dois vagões, ficando horrivelmente esmagado.

Na estação da Luz aguardava a chegada do corpo do infeliz funccionario o carro de transportar cadaveres.

Trata-se do sr. Americo Leite, o qual gozava de muita estima entre os seus companheiros.

Occorrencias policiaes

Ao que se sabe, o allemão Augusto Genski, morador no bairro do Cortume,—e que, encontrado já em estado comatoso e apresentando larga brecha na cabeça, á rua Domingos de Moraes, na noite de 12 do corrente, fôra removido para a Santa Casa, onde veiu a fallecer,—soffrera formidavel bordoada de Angelo Suzanno, carpinteiro, italiano, residente naquella rua.

Arthur Menske presenciou a aggressão e a policia agora fez luz sobre o mysterio em que se envolvêra a morte de Genski, faltando apenas prender a Suzano.

— Amalia de Jesus arremessou um tijolo á cabeça de Laurinda Natividade, que se dera ao chiste de ridicularisar a aggressora, achando-a *mal-casada* e concomitantes tolices.

A policia teve conhecimento do facto.

— Tentou pôr termo á existencia, servindo-se de um revólver, o menor Humberto Ciaffi, ajudante de guarda-livros e de 17 annos de edade.

O tiro disparado attingiu-o no rochedo, do lado direito, sendo grave a lesão.

«Cansaço e tedio pela vida»—disseram os motivos de tal acto de desespêro, praticado em pleno largo do Braz. Entretanto, soube-se que Humberto, achando-se aborrecido por uma accusação que lhe fizeram em casa de sua familia, por um acto insignificante, e influenciado por questões intimas, assim procedera.

O seu estado inspira sérios cuidados.

— Luiz dos Santos aggrediu, traiçoeiramente, a Domingos Fabricatore, de 45 annos de edade, seu velho desaffeiçoado, vibrando-lhe uma facada nas costas que o deixou em estado gravissimo.

Santos evadiu-se e o ferido está na Santa Casa.

Ambos são empregados da Limpeza Publica.

— Antonio Rocha, tentando esbordoar Salvador Rossi, hontem, á Alameda dos Andradas, 140, recebeu deste violenta paucada na cabeça, tendo que se sujeitar a exame de corpo de delicto e dar entrada no xadrez.

Rocha promovera desordem porque não fôra convidado por Salvador para um jantar, que se estava realisando nessa occasião.

Rossi o «acompanhou» na prisão.

— Estando a promover desordens, João Frederico Nice attrahiu a attenção do rondante, a quem, por fim, desarmou e feriu na mão esquerda. Veiu outro soldado e Nice ainda resistiu, ferindo-o tambem, só sendo subjugado quando appareceram outros mantenedores da ordem.

O desordeiro vae ser processado de accôrdo com o artigo 399 do Codigo Penal.

— Na rua Bresser, Manoel Gonçalves da Silva deu, com um cacete, uma bordoada na cabeça de Seraphim da Costa Guimarães, ferindo-o levemente, e sendo preso em flagrante, mais tarde foi solto, mediante fiança.

— Hoje, ás 10 horas da manhan, por questões antigas, o carregador Vicente Moroló teve forte discussão, na varzea do Carmo, com o vendedor de fructas Miguel Casali.

Passando a vias de facto, Moroló sacou de um canivete e vibrou um profundo golpe no lado direito do rosto de Miguel.

Este, em represalia, tambem sacou de um canivete e atirou-se a seu aggressor, ferindo-o levemente no nariz.

Presos em flagrante, foram conduzidos á Policia Central.

Alli, á requisição do dr. Cantinho Filho, 1.º delegado, o medico de serviço submetteu os offendidos a exame de corpo de delicto, considerando grave o estado de Miguel Casali, devido a uma forte hemorrhagia produzida pelo ferimento.

Em seguida, Casali, por determinação daquelle delegado, foi removido para a enfermaria da Cadeia Publica, onde se acha em tratamento.

Noticias militares

Deixou o cargo de commandante da Escola de Aprendizes Marinheiros de Paranaguá o distincto official capitão de fragata Arthur Tompson que foi o fundador desse estabelecimento de ensino.

Esse distincto patricio desempenhou aquelle cargo com a maior dedicação e competencia.

—A Republica de Guatemala contractou em Hespanha instructores militares para o seu exercito. Os officiaes escolhidos foram: um coronel de estado-maior um capitão de artilheria e um de infanteria, os quaes deverão permanecer quatro annos nessa Republica.

—Consta que vae ser nomeado para uma commissão na Europa o capitão Oscar de Assis Pacheco, estimado official paulista, que ultimamente commandou a Escola de Aprendizes Marinheiros do Maranhão.

Esse official foi muito elogiado pelo capitão de mar e guerra Belfort Vieira quando esteve inspeccionando aquella escola.

O capitão-tenente Assis Pacheco está actualmente como redactor da *Revista Maritima*.

Boas festas

Recebemos cartões de boas festas — gentileza que agradecemos — dos srs. Nuno da Graça Castellões, dr. Tancredo do Amaral, Martiniano de Andrade, Benedicto Morelles (Mocóca), padre Amorim Corrêa, Charles Lesca (Paris), dr. Theodoro Sampaio (Bahia), Jayme D. de Holstein Morse (Paris), dr. Felix Bocayuva (Paris), Mario de Lima Barbosa.

Academia de Commercio

Presente grande numero de convidados e representantes da imprensa, inaugurou-se, no sabbado, á rua de S. João n. 193 A, a Academia Pratica de Commercio, de que é fundador o sr. André Villari, seu director, e vice-director o dr. Antonio Teixeira da Silva.

Este pronunciou o discurso official, logo ao ser aberta a respectiva sessão, e depois falou o sr. Antonio Soares Romeu, alumno da Escola Polytechnica.

Mais tarde foi servida uma taça de champagne. Por essa occasião trocaram-se varios brindes.

O sr. secretario da Justiça se fez representar no acto inaugural pelo dr. Sebastião Pereira.

O novo instituto de ensino, que é modelado pela lei federal n. 1.339, de 9 de Janeiro de 1905, dispõe dos seguintes lentes: drs. Achilles Nacarato, Antonio Nacarato, Mello Nogueira, Antonio Teixeira da Silva, Spencer Vampré, Estevam Leão Bourroul, Frederico Carlos Spicacci, Edmund Krug e srs. Amadeu Amaral, João Borges, Antonio Fernandes de Abreu, Modesto P. Carvalhosa, Gastão Bierrenbach Lima e Avelino Lemos.

Rio Grande do Sul

A 1.º do corrente festejou *A Federação* vinte annos de publicidade.

Foram iniciadores da fundação deste orgam de propaganda republicana os saudosos chefes drs. Venancio Ayres, Julio de Castilhos e Ernesto Alves.

Muitas felicitações recebeu *A Federação*.

—Em S. Gabriel, o sr. Candido de Castro estava capinando uma pequena lavoura, acompanhado de seu netinho Francisco, quando, de improviso, cahiu mortalmente ferido por uma bala que lhe atravessou o craneo, tendo partido de um ponto ignorado.

O netinho, em disparada, foi avisar os filhos de Candido, que estavam trabalhando num matto proximo.

O ferido falleceu no mesmo dia, e, como se lhe não conheçam inimigos, presume-se um facto meramente casual.

— O governo do Estado, em telegramma que passou ao sr. Rodolpho Miranda, ministro da Agricultura, collocou á disposição de s. s. uma sala da secretaria das Obras Publicas par nella funccionar a inspectoria agricola do Rio Grande do Sul.

Guarda Nacional

Pagamentos auctorisados pelo commando superior: de 500$000 ao procurador da P. Carmelitana; de 50$000 á Cocheira Internacional; de 38$000 á Papelaria Pauperio; de 50$000 á Typographia Nacional.

—Serão promovidos e nomeados na Guarda Nacional deste Estado: commandante da 20.ª brigada de cavallaria, de Barretos, o coronel dr. Antonio Olympio Rodrigues Vieira; coronel commandante da 127.ª brigada de infanteria, de Ribeirão Preto, o tenente-coronel Manoel Maximiano Junqueira; tenente-coronel commandante do 1.º regimento de cavallaria, desta capital, o dr. Luiz Rodolpho Miranda; tenente-coronel, na vaga do sr. Maximiano Junqueira, de Ribeirão Preto, o major José Martiniano da Silva.

Livro de leitura

Recebemos um exemplar do *Portugiesische Lesebuch*, livro de leitura portuguez publicado ultimamente em Vienna, sob a direcção do sr. Ludwig Kolisch, illustrado professor da *Export Akademie*, daquella capital.

E' uma collectanea feita com methodo e intelligencia de escriptos portuguezes firmados quasi sempre por nomes de alta reputação literaria, além de cartas, maximas e noticias, artigos de jornaes, entre aquellas figurando uma publicada pelo *Diario Popular*.

E', de facto, um emprehendimento desvanecedor para a lingua que fallamos, apezar de não ser esse, na Allemanha ou na Austria, o primeiro trabalho que é impresso sobre o portuguez.

Segue-se um glossario muito bem feito, para o auxilio da traducção dos alumnos.

Agradecemos a remessa do exemplar, desejando que o novo livro traga proveitos aos que nelle estudarem.

Odio de raça

Na cidade de Cairo, Illinois, Estados Unidos, um grupo de cerca de 2.000 pessoas, tentou assaltar o edificio da cadeia publica, no intuito de tirar da prisão um preto alli detido, para lynchal-o.

Este homem é accusado de haver abusado de uma branca.

A força que guarnecia a cadeia ao vêr se approximar o magote pediu reforços e estes chegaram ainda a tempo de impedir o lynchamento.

Os assaltantes travaram conflicto com a força, mas ouvindo a ordem para este fazer fogo, fugiram.

O facto occorreu a 8 do corrente, segundo refere um telegramma.

Opinião acertada

No ultimo dia do Retiro Espiritual do clero da archidiocese de Marianna, realisado em Juiz de Fóra, sob a direcção do arcebispo d. Silverio, convocou s. rvdma. os vigarios foraneos, alludindo á proxima eleição presidencial.

O venerando prelado affirmou mais uma vez que deixava aos catholicos plena liberdade na escolha do candidato.

Accrescentou, porém, que, tudo indicando a certeza da victoria do marechal Hermes, não autorisava elle, arcebispo, que o clero o hostilizasse, incompatibilizando-se com o futuro governo da Republica.

Então, um dos sacerdotes presentes, lembrando que se tem dito ser maçon o marechal Hermes, atalhou o arcebispo:

Si tal se tem dito com relação ao marechal Hermes, o mesmo se dá com relação ao dr. Ruy Barbosa.

Esse facto, cuja authenticidade é garantida pelo *Jornal do Commercio* daquella cidade, restabelece plenamente a verdade sobre a attitude do virtuoso chefe da Egreja Mineira, na questão das candidaturas presidenciaes.

Suicidio falho

O dr. Cantinho Filho, delegado da 1.ª circumscripção, hoje pela manhan, quando se achava de serviço na Central, recebeu communicação de que um dos moradores do predio n. 237 da rua Carneiro Leão havia se envenenado.

Em vista disso, aquelle delegado, fazendo-se acompanhar pelo medico-legista dr. M. Machado, dirigiu-se ao local indicado.

Alli chegando, encontrou logo, á porta, o sapateiro Antonio Silveira, de 52 annos de idade, casado, portuguez, a quem o delegado perguntou onde estava a pessoa que se havia envenenado.

Antonio, promptamente, respondeu:

— Sou eu mesmo, sr. doutor.

E, então, declarou que, estando aborrecido da vida, ingeriu duas cabeças de phosphoros, misturadas com cachaça, tomando apenas grossa bebedeira.

Segunda-vara criminal

Aos drs. secretario da Justiça e Procurador geral do Estado o dr. Sebastião Lobo, segundo promotor publico, apresentou hoje o relatorio da inspecção que procedeu nos cartorios de paz do Braz, Belémsinho, Penha, S. Miguel, Guarulhos, São Bernardo, Ribeirão Pires e Paranapiacaba, situados em seu districto.

Eis a estatistica do movimento nesses cartorios:

Braz—2.799 nascimentos, 464 casamentos e 1.479 obitos; *Belémsinho*—781 nascimentos, 181 casamentos e 490 obitos; *Penha*—97 nascimentos 29 casamentos e 52 obitos; *São Miguel*—81 nascimentos: 11 casamentos e 53 obitos; *São Bernardo*—383 nascimentos, 56 casamentos e 166 obitos; *Ribeirão Pires*—180 nascimentos, 29 casamentos e 91 obitos; *Paranapiacaba*—138 nascimentos, 15 casamentos e 52 obitos; *Guarulhos*—151 nascimentos, 11 casamentos e 124 obitos.

O movimento total foi de 4.610 nascimentos, 794 casamentos e 2.517 obitos.

Anniversario luctuoso

Passa hoje o decimo oitavo anniversario do passamento de Alexandre Levy, o estimado paulista, que se salientou pelo seu espirito de estheta, principalmente como musicista e habilissimo critico de arte.

Nestas duas feições o saudoso Alexandre Levy deixou um bello sulco da sua passagem por esta folha e outros jornaes, e em composições de sua lavra, como sejam, entre outras partituras, um bello *Samba* para grande orchestra, o *Tango Brazileiro*, uma symphonia para grande orchestra, premiada na exposição de Chicago; isto independente de outras composições, que marcaram um optimo successo.

Alexandre Levy fez em S. Paulo os seus primeiros estudos musicaes; depois foi para Paris, de onde nos voltou um professor galardoado pelos primeiros professores da França.

Ainda não ha muito que se mencionaram os successos do professor e pianista Levy, referindo-se não só aos seus meritos artisticos, como ao seu espirito emprehendedor em arte. Effectivamente, é para não escurecer que foi aquelle virtuose quem pela primeira vez fez cantar opera por amadores, em S. Paulo, conseguindo dar-nos a *Martha* e a *Stradella*.

Foi elle, tambem, quem iniciou nesta capital a execução de concertos orchestraes, que constituiram um grande acontecimento de arte no já extincto Club Haydn, de saudosa memoria.

Era um verdadeiro temperamento artistico, e o seu passamento ainda hoje é recordado como um golpe vibrado em nosso meio musical.

Noticias religiosas

Na egreja de Nossa Senhora dos Remedios começará hoje, ás 7 horas da noite, o triduo em louvor de São Sebastião, havendo no dia 20 do corrente missa cantada, ás 9 horas da manhan, encerrando-se a festa com solenne *Te-Deum*. A orchestra estará ao cuidado do maestro Julio Cotrim.

Donativos

De um cavalheiro, pelo anniversario do fallecimento de um seu parente querido, recebemos 30$000 para o hospital de lazaros e 20$000 para os pobres desta folha.

Carnaval no Prata

Promettem ser deslumbrantes este anno as festas do carnaval em Buenos-Ayres, onde as sommas de que dispõem os organisadores dos prestitos, montam a centenas de mil pezos.

Das provincias e de Montevidéo, como nos annos anteriores ha numerosos pedidos de commodos para os hoteis.

De São Paulo e Santos seguem diversos cavalheiros a assistir as festas em Buenos-Ayres, pois as passagens á bordo são baratas e a estadia lá regula mais ou menos com as despezas que aqui se fazem.

Hospedes e viajantes

Seguiu, no sabbado, no nocturno para o Rio o sr. general dr. A. V. Ribeiro Guimarães, ex-inspector da 10.ª Região Militar. S. s. foi para a estação do Norte, em landau posto á sua disposição pelo governo do Estado, sendo acompanhado por um piquete de cavallaria.

Na *gare* estiveram — os representantes do Presidente do Estado, dos secretarios do Interior, Agricultura e Fazenda; dr. W. Luis, secretario da Justiça; coronel Napoleão Aché, inspector interino da 10.ª Região; officiaes que serviam na 10.ª inspecção; da Guarda Nacional, da Brigada de Policia, diversos senadores e deputados influentes na politica estadual.

— Regressou do Rio, pelo nocturno, o dr. Raul Cardoso de Mello, advogado do nosso fôro.

— E' esperado em Tatuhy, onde vae conferenciar com os chefes politicos, o dr. Pedro de Toledo, presidente da Junta Republicana.

Estão na capital:

— O sr. Joaquim Vianna, distincto confrade de imprensa do Rio.

— O commendador J. Manoel Alfaya Junior, vindo de Santos.

— O sr. visconde de Vareune, representante da Sociedade Vinicola de Bordeaux, distincto cavalheiro.

VARIAS

◆ O *Commercio de S. Paulo* entrou hoje no seu 17.º anno de publicidade. Não tem tido uma existencia pacifica, a vida tem-lhe corrido algo accidentada, como elle proprio hoje nol-o diz. Através, porém, dessa labuta de quasi quatro lustros, o *Commercio de S. Paulo* tem tido as suas phases de bons serviços prestados ao Estado e em algumas dellas o interesse publico e mesmo o regimen actual mereceram-lhe uma defeza acalorada e victoriosa.

E' dessas phases que lhe vem a sympathia do publico, que ainda hoje o não esquece e nelle vê, por vezes, o seu antigo advogado.

Saudamos os confrades do *Commercio* e com estas saudações estão os votos que fazemos pela prosperidade do conceituado orgam paulista.

◆ O proprietario d'*O Commercio de S. Paulo* mandou processar o editor do jornal *A Cidade*, de S. Carlos, por injurias impressas, responsabilisando-o civilmente pelos damnos causados por uma publicação feita.

◆ O movimento havido sabbado na Caixa de Conversão foi o seguinte:

1.515 e meia libras esterlinas e 40 francos, correspondentes a 24:273$438.

Foram retiradas:

103.951 libras esterlinas. 10 francos, correspondentes a 1.663:216$000.

Pelo balancete semanal verificou-se a existencia de 224.951:924$022 ouro, em deposito na Caixa.

◆ Foi declarada sem effeito a tomada de contas do ramal ferreo de Baurú a Itapura, do anno de 1906, afim de serem tomadas conjunctamente as contas de 1907 a 1909.

◆ O sr. William Edward, agente consular americano no Rio, propoz ao sr. Rodolpho Miranda, ministro da Agricultura, colonisar, por si ou por emprezą que organisar, as terras da União em Turvinho, Forquilha e Salto, municipio de Lençóes, neste Estado.

◆ Pelo *Chili*, que hoje parte de Santos para Buenos Aires, seguiu esta manhan para a Argentina o sr. Robert Tommergon, importante capitalista norte-americano, que esteve em excursão pelo nosso Estado.

◆ Inaugurou-se hontem em Coritiba, com toda a solennidade, a Escola de Aprendizes Artifices, comparecendo todo o elemento official federal e estadual.

◆ O governo do Chile encommendou ao *American Bank Note* a impressão dos sellos commemorativos do Centenario da Independencia, dando-lhe liberdade para confeccionar desenhos allegoricos.

◆ Um despacho da provincia de Santa Fé, na Republica Argentina, diz que as forças federaes acham-se recolhidas a quarteis, porque o governo receia um movimento para depôl-o.

◆ O *Banco Popular de La Plata*, na Argentina, fundado ha dez mezes com o capital subscripto de 659.400 pesos, tendo sido realisado 545.436, conta já com um fundo de reserva do movimento, até 31 de Dezembro de 1909, de 27.227 pesos.

Nesse espaço de tempo descontou titulos no valor de 850 mil pesos, tendo feito outros pagamentos que montam a 305.354 pesos.

◆ Vão ser transferidos da decima circumscripção para a decima oitava e vice-versa os fiscaes do imposto de consumo srs. Manoel Emilio da Silva e Caetano Formosinho.

◆ O cav. Pietro Baroli, consul geral da Italia em nosso Estado, e que se acha em excursão pelo interior, deixa hoje Campinas com destino ao Amparo.

◆ Pelo *San Nicolas* devem chegar hoje a Santos 260 immigrantes, destinados á lavoura do Estado.

Tambem pelo *Francesca* chegaram hontem 540 immigrantes subvencionados.

◆ O Banco Commercio e Industria está pagando o seu dividendo, correspondente ao semestre findo em 31 de Dezembro de 1909, á razão de 18$000 por acção.

◆ De quinta-feira em deante, a Companhia Paulista de Seguros começará a pagar o seu 7.º dividendo, na razão de 10 % ao anno, ou sejam 4$000 por acção.

◆ Realisa-se hoje, á uma da tarde, em Campinas, a inauguração da escola de creanças pobres, creada pela *Sociedade São Vicente de Paulo*, no arrabalde denominado Villa Industrial.

◆ Amanhan deve realisar-se a inspecção de saúde na pessoa do dr. Ignacio de Oliveira Arruda, ministro do Tribunal de Justiça, que requereu a sua aposentadoria.

Esse ministro conta quarenta annos de serviço.

◆ Os gatunos penetraram na sachristia da Cathedral de Ribeirão Preto, furtando a *custodia*.

A policia está no encalço dos gatunos.

◆ E' muito grande a plantação de arroz no municipio de Limeira, esperando-se uma abundante colheita.

◆ Cartas do Porto, Portugal, referem que da provincia de Tras-os-Montes diariamente sahe grande numero de familias de trabalhadores agricolas, que se dirigem para o Brazil e Republica Argentina.

Esse exodo é motivado pelas seductoras promessas que fazem os agentes das companhias de navegação, interessados em ter sempre grande numero de passageiros de 3.ª classe.

◆ Para Batataes, em visita ás obras do posto zootechnico, que está sendo installado naquella cidade, seguiu esta manhan o sr. Luiz Misson, director da Industria Animal.

◆ Um collega de Santos diz-se devidamente autorisado a declarar que os srs. Gil Alves de Araujo, membro do directorio do partido municipal, João Rodrigues Caldeira e João Priester, presidente e vice-presidente do conselho deliberativo do mesmo partido, não acceitam a inclusão dos seus nomes na lista dos membros eleitos para comporem o *comité* civilista e organisarem as proximas eleições.

◆ As camaras de commercio de Westphalia, Allemanha, convidaram o consul argentino, sr. Golditz, a realisar, nos principaes centros industriaes, conferencias, afim de indicar quaes os principaes artigos a exportar para a Argentina e a importar da mesma.

◆ Ao dr. Carlos Henrique Lebre, medico do cruzador portuguez *São Gabriel*, que se acha em Amparo, a passeio, em visita ao seu tio, sr. José Maria dos Santos, estimado industrial, foi offerecido um banquete.

◆ Em Espirito Santo do Pinhal 5 ministros protestantes realisaram hontem conferencias evangelicas.

◆ As senhoras e cavalheiros elegantes usem a *Radiolina*, brilho inalteravel das unhas, que é encontrada na *Drogaria e Perfumaria Braulio*, rua de S. Bento, 22.

◆ Chegou ás nossas mãos o fasciculo 73, vol. XIII, da *Revista Forense*, de Bello Horizonte, que trata de legislação, doutrina e jurisprudencia, devendo interessar muito ao meio a que é destinado. E' excellente esse fasciculo, dispensando maiores recommendações porque a *Revista* já é bem conhecida e tem profusa distribuição.

◆ O sr. A. Angeli convidou-nos para visitarmos a sua «Fundição Artistica Paulistana», onde se acha em exposição a grande estatua equestre do marechal Deodoro da Fonseca, fundida em bronze e que alli foi trabalhada.

A 19 do corrente será encerrada essa exposição, aberta hontem.

◆ Em Santos e como estava annunciado, iniciou hontem a sua publicação um novo orgam de publicidade. E' diario e intitula-se *A Tribuna do Povo*.

Em seu editorial declara ser uma continuidade da antiga *Tribuna do Povo*, e manifesta-se sympathico ás candidaturas de Maio.

A sua fatura é caprichosa e o aspecto do jornal é agradavel: a informação é vasta e todas as secções estão desenvolvidas.

◆ Com uma concorrencia numerosa realisou-se no Theatro Sant'Anna a annunciada conferencia promovida pelo comité organisador da Escola Moderna. O orador foi o sr. Oreste Ristori que desvolveu com larga cópia de argumentos o thema *A creação milagrosa do mundo*, refutando a concepção biblica com conceitos e deducções scientificas.

O auditorio applaudiu o conferencista.

Na conferencia de hontem á noite, no mesmo local e pelo mesmo senhor, a dissertação foi sobre a *Descendencia dos homens e as suas fórmas inferiores de vida*, thema este que foi desenvolvido com projecções luminosas.

O sr. Ristori dissertou com facilidade de argumentação revelando-se um estudioso apoderado da materia.

Como na conferencia de sabbado, o orador teve uma ovação ao terminar a sua conferencia.

◆ O peso do corpo e os globulos vermelhos do sangue augmentam com o uso do *Guderin*.

EPHEMERIDES UNIVERSAES

Janeiro — 16

1505 — Fundada a fortaleza de Sofala por Pero de Anhaia, pretendem os mouros destruil-a, neste dia, á traição; os portuguezes são avisados deste projecto, repellem e desbaratam os inimigos e é morto o rei Zufe, de Sofala.

1556 — Abdicação de Carlos V, imperador da Allemanha e rei de Hespanha, em seu filho Felippe II.

1560 — Mem de Sá parte de S. Salvador com Bartholomeu de Vasconcellos, na armada que apresentára, em demanda do Rio de Janeiro.

O autor das *Datas celebres e factos notaveis da Historia do Brazil* dá a partida desta expedição como effectuada na presente data, quando achamos algures que o embarque do governador se fizera a 10, o que leva a suppôr-se que Mem de Sá embarcára a 10, mas só partira da Bahia a 16.

1643 — Tendo recebido reforços no dia 15, sahem de S. Luiz do Maranhão os hollandezes ao mando do coronel Henderson, e atacam os sitiantes patriotas e tomam-lhes o posto do Carmo. Indo, porém, accommetter outra posição que estes occupavam são repellidos com grande perda.

Morre heroicamente neste combate o capitão-mór Antonio Muniz Barreiros; succede-lhe no posto Antonio Teixeira de Mello.

1681 — Morte de Jorge Fox, instituidor da seita dos Quakers.

1726 — Carta régia annexando á capitania do Rio de Janeiro a povoação de Ubatuba e a villa de Paraty.

1822 — E' nomeado, pelo principe regente d. Pedro, ministro do reino e dos Negocios Extrangeiros o dr. José Bonifacio de Andrada e Silva, que desde então predomina nos conselhos do principe.

1829 — Os inglezes metralham os emigrados que procuravam entrar na ilha Terceira.

1833 — Fallece a princeza d. Paula, filha do imperador d. Pedro I, nascida a 17 de Fevereiro de 1823.

Foi sepultada no convento da Ajuda, no Rio de Janeiro.

1843 — Fallece d. Nuno Eugenio de Lossio e Seilbitz, senador pela provincia das Alagôas, escolhido a 22 de Janeiro de 1826, quando se constituiu o senado; a 21 de Junho do mesmo anno tomára posse da sua cadeira naquella camara.

1848 — São escolhidos senadores: por Pernambuco, os srs. Antonio Pinto Chichorro da Gama e dr. Ernesto Ferreira França, e, por S. Paulo, o sr. Francisco Antonio de Souza Queiroz, depois barão de Souza Queiroz.

1871 — Fallece na capital do Maranhão o douto philologo e professor emerito Francisco Sotero dos Reis, nascido na mesma cidade a 22 de Abril de 1800.

1878 — Inaugura-se a linha telegraphica da Barra de S. Matheus (ramal) a São Matheus, provincia do Espirito-Santo, na extensão de 11.000 kilometros.

Janeiro — 17

398 — Morte de Theodorico o Grande.

1557 — D. João III, por carta régia desta data, faz doação, a d. Alvaro da Costa, do territorio da comarca de Paraguassú, comprehendida entre o rio do mesmo nome e o de Jaguaribe, até á serra Guararaú (Bahia).

1565 — Sendo governador e capitão d. Antonio de Noronha, os portuguezes alcançam uma grande victoria, derrotando por completo o exercito de Samorem, composto de um mil homens que vinham atacar a fortaleza de Cananor.

1674 — Fallece o governador e capitão-general de Pernambuco, Fernando de Souza Coutinho, que a 28 de Outubro de 1670 succedera naquelle cargo a Bernardo de Miranda Henriques. D. Pedro de Almeida, seu successor, tomou conta da administração a 6 de Fevereiro do mesmo anno, como se vê do catalogo do visconde de Porto Seguro e de outro manuscripto de Luiz dos Santos Vilhena, possuido pelo dr. Mello Moraes.

1691 — Carta régia declarando que em caso nenhum poderiam os indios do Brazil ser conservados em captiveiro.

1699 — Carta régia extranhando varias faltas aos commissarios das Mercês e Capuchos e ao provincial do Carmo, da capitania do Pará; e ao superior das Missões as usurpações de jurisdicção praticadas contra o donatario da capitania de Cametá.

1706 — Nasce em Boston o estadista americano e notavel publicista Benjamin Franklin, um dos fundadores da independencia dos Estados-Unidos da America do Norte, physico emerito e autor de livros popularissimos, entre os quaes a *Sciencia do Bom Homem Ricardo*.

Era filho de um artista obscuro, e tão applicado ás letras que, póde-se dizer, chegou a homem tendo aprendido tudo quasi exclusivamente por si mesmo. Foi impressor e jornalista, e, por esse e outros meios que lhe pareceram adequados, diffundiu quanto poude entre o povo as idéas humanitarias que o preoccuparam em toda a sua vida. Exerceu varios altos cargos publicos, e, entre elles, o de presidente do Estado da Pensylvania, e foi um dos encarregados de redigir a Constituição dos Estados-Unidos. Nos dominios da physica deve-se-lhe, entre outras, a descoberta do pára-raios. Morreu com 84 annos de edade.

1715 — Alvará concedendo privilegios e nobreza aos cidadãos que, na cidade de S. Paulo, servissem de Juizes Ordinarios e Vereadores, excepto aquelles que *nas devassas geraes ficassem culpados, não gosariam de beneficio algum, mas se livrariam soltos*.

1774 — O general hespanhol Vertiz, governador de Buenos-Aires, que avançára até ao nosso forte do Rio Pardo com cerca de 2.200 homens, retira-se á noite, desistindo do intento de atacar essa posição. *(Guerra com os hespanholas no Sul.)*

1793 — Luiz XVI é condemnado á morte.

1808 — Chega ao Rio de Janeiro a nau *Rainha*, seguida de outras em que vinham a princeza do Brazil, viuva, d. Maria Francisca Benedicta e a infanta d. Marianna, irmau da rainha d. Maria I, trazendo em sua companhia as infantas d. Maria Francisca e d. Izabel Maria, filhas do principe regente, depois d. João VI. Não quizeram desembarcar, aguardando a chegada do resto da esquadra real.

1885 — São declaradas especiaes as comarcas de Campinas, Itú, Santos e Mogy das Cruzes.

MENDONÇA CORTEZ.

CUMPRIMENTOS

Fazem annos hoje:

A senhorita Rita, filha do sr. Lourenço Domingos Martins.

—A menina Albertina, filha do dr. Nabor Jordão.

—O menino Manoel Nobrega de Almeida.

—D. Paulina Gonçalves Leite, esposa do sr. A. Gonçalves Leite.

—A menina Alzirinha de Aquino, filha do dr. João de Aquino.

—S. Em. o Cardeal D. Joaquim Arcoverde, arcebispo do Rio de Janeiro.

Amanhan:

A menina Leontina, filha do sr. Antonio da Silva Neiva.

—A professora Julieta da Luz.

—D. Rita de Almeida Cardoso, esposa do sr. Francisco de Almeida Cardoso.

—D. Marcolina Z. Lopes, esposa do sr. Marcellino P. Lopes.

—D. Paulina Gonçalves Leite, esposa do sr. Antonio Gonçalves Leite.

—O sr. José C. Motta.

—O sr. Francisco Eugenio do Amaral.

—O sr. Pompilio Viriato de Medeiros.

—O menino Juvenal, filho do finado major Antonio Claudiano de Abreu.

CONTRACTARAM CASAMENTO:

Na França, o sr. Antonio Joaquim de Andrade e a senhorita Carolina de Jesus; em Cascavel, o sr. Casimiro D. de Araujo com a senhorita Sebastiana T. de Araujo; em Palmeiras, o sr. Oscar de Mello Brito com a senhorita Maria das Dôres Roque; em Mogy Guassú, o sr. Pedro Lino de Almeida com a senhorita Sebastiana Martins de Oliveira.

CONSORCIARAM-SE:

Em Itapetininga, o prof. Antonio Minhoto com a senhorita Sophia Nogueira.

—Em Villa Americana, o sr. Eloy Soares com a senhorita Benedicta Ferraz de Campos.

—Em Limeira, o sr. Levindo Sodré com d. Anna Pereira Lima.

—Em Piracicaba, o prof. Gustavo Ferraz da Carvalho com a senhorita Maria Antonietta de Carvalho; o sr. Coriolano do Amaral Campos com a senhorita Alice Pompeu do Amaral.

A 15 do corrente completou 85 annos de idade o sr. tenente Francisco Ignacio Martim.

O tenente Martim assentou praça no batalhão chamado — *Os Catharinenses*, em 42. Distinguiu-se por actos de bravura, reformando-se, em 49, no posto de 2.º tenente, entregando-se á lavoura. E' hoje um dos importantes fazendeiros de Mogy-mirim.

Theatros e Salões

SÃO JOSÉ—O *São José* teve hontem casas muito boas, levando na *matinée A Filha de Mme. Angot* e o *Camponez Alegre*, á noite.

Na primeira opereta distinguiram-se Annita Yolanda e Lina Lahoz, bem como Bonomi, Colombo e Sacchi, e no *Camponez* repetiu-se o exito de Lina Lahoz, Acconci, Piraccini, Bonomi, Cumeri e Gemma Acconci. A pequenita Yolanda foi, porém, o principal attractivo do espectaculo.

— Hoje, repete-se mais uma vez *A Viuva Alegre*.

SANT'ANNA—Fechado.

MOULIN ROUGE—A *matinée* familiar de hontem teve grande concorrencia, e o publico numeroso que lá esteve fartou-se de rir com o impagavel acto Tingel Tangel e com os trabalhos excentricos de Polly and Day, applaudindo tambem com enthusiasmo Zalesky e Berthe Baron.

Nos espectaculos da noite muita gente e muitas palmas para Berthe Baron, Ligie, Niska e Lucy.

— Hoje, espectaculo attrahente.

CASINO—O *Casino*, repleto esses dias. A *troupe* Mirales continúa a ter o agrado especial do publico.

De resto, o programma, bom como está, ganha a sympathia de qualquer espectador e assim se justificam os applausos incessantes que tem os Wasnelis, Esther Ciampi, Argentina, Didi Moraes, Mimi Reth e Theodora.

— Hoje, funcção variada e interessante.

BIJOU-THEATRE—Registrou hontem novas enchentes este salão, quer nas *matinées*, quer nas sessões da noite.

Para hoje a empreza Serrador organisou um programma bellissimo, no qual figura, entre outras, a bella fita de arte *As duas orphans*, extrahida do conhecido romance de D'Ennery.

VARIAS NOTICIAS

O governo da Republica centro-americana de Guatemala celebrou um contracto para representações lyricas no theatro *Colon*.

Entre as suas clausulas acham-se a de uma subvenção annual de vinte mil pesos, ouro americano, e o contractante obriga-se a fazer representar operas novas, taes como: *Iris, Butterfly, Thais, Lohengrin*.

Concederá tambem em todas as *matinées*, gratuitamente, cem entradas de galeria para os alumnos das escolas publicas e dois camarotes para os professores, directores e professoras das mesmas escolas.

Neste anno já aproveitou dessas vantagens a companhia Lombardi.

— Regressou ante-hontem de Buenos Aires o professor Albergaria Monteiro, que tem a si a direcção artistica da empreza do theatro *São José*.

O professor Albergaria, na sua viagem a Buenos Aires, fechou diversos contractos com companhias, que virão trabalhar opportunamente no *São José*.

SPORT

AVIAÇÃO

Não foi satisfeita a curiosidade do publico que enchia hontem o prado da Mooca para vêr esvoaçar no espaço o *Rio Branco*, do sr. Gastão de Almeida.

E' que o mau tempo, nas vesperas, não permittiu ao esforçado aviador regular o apparelho em algumas experiencias praticas.

Portanto, «ainda não foi desta vez», como se diz na *Viuva Alegre*.

Sel-o-á, provavelmente no proximo domingo.

Ao que parece, nesse dia tambem fará experiencias com o seu aéroplano *São Paulo* o sr. Demitri de Lavaud, cujo *hangar* já está armado na *pelouse* do prado da Mooca.

TURF

Devido a figurar no programma da corrida de hontem um aviso de que o sr. Gastão de Almeida faria experiencias de aviação com o seu biplano *Voisin*, attractivo realmente irresistivel para um publico que ainda não teve a dita de se deliciar com os vôos desses admiraveis apparelhos do ar, a concorrencia ao prado da Mooca foi desusada.

No campo, limitado pela cerca da pista e a linha ferrea, era tambem avultada a quantidade de gente anciosa pelo novo espectaculo.

Infelizmente, a grande curiosidade do publico deixou de ser satisfeita, pois que o aviador não conseguiu ainda acertar o apparelho.

Este, por vezes, correu na *pelouse*, sem se elevar ao ar.

A' ultima tentativa do sr. Gastão forem ouvidos alguns assobios partidos das geraes.

A essa garotada, porém, estamos certos, succederá uma ovação ao moço aviador.

—

Quanto á corrida, o exito foi completo: bons pareos, bem disputados, mesmo com a raia bastante pesada.

Das sahidas apenas uma não satisfez, a do pareo *Nelson* em que Ismael, o mais cotado na *poule*, foi prejudicado de modo a não poder competir na lucta.

Parece-nos, porém, fossem outras as condições da partida, o cavallo não batia a estreante Marjoleta.

A' excepção deste animal, os outros do Rio, Cotton, Finesse e Elegante, que se apresentaram pela primeira vez, foram modestos, não tirando collocação nos pareos.

Eis o resultado das carreiras:

1.º pareo—*Kromprinz*—Premios, 200$ ao primeiro e 30$000 ao segundo—1.500 metros:

Vendéa, gateada, oito annos, S. Paulo, por Newmarket e Comedia, do sr. Henry Jeannot (Manoel Prado), 56 kilos, em 1.º

Tosca, castanha, cinco annos, S. Paulo, por Temerario e egua pelluda, do sr. A. Moreira dos Santos (Manoel Luiz), 53 kilos, em 2.º

Poules, 16$700 e 18$800. Tempo, 110''.

2.º pareo—*Bruxito*—Premios, 400$000 ao primeiro e 60$000 ao segundo—1.500 metros:

Brazil, zaino, cinco annos, Rio Grande do Sul, por Mistral e egua meio sangue, do sr. Napoleão F. da Silva Lima (Germano Fernandez), 55 kilos, em 1.º

Kromprinz, castanho, tres annos, Rio Grande do Sul, por Piquet e India, do dr. Germano Freist (Alberto Gibbons, 51 kilos, em 2.º

Poules, 20$000 e 11$700. Tempo, 108 e 1/2''.

3.º pareo—*Africana*—Premios, 600$000 ao primeiro e 90$000 ao segundo—1.609 metros:

Merópe, castanha, seis annos, S. Paulo, por Newmarket e Granada III, do sr. Bellarmino Mendes (Eduardo Luiz), 53 kilos, em 1.º

Jacobite, alazão, quatro annos, França, por Jacobite e Gastine, do sr. José da Silva Quinta Reis (Protazio de Barros), 56 kilos, em 2.º

Poules, 9$700 e 7$200. Tempo, 114''.

4.º pareo—*Villeta II*—Premios, 500$000 ao primeiro e 75$000 ao segundo—1.500 metros:

Zut, castanho, sete annos, S. Paulo, por Zut e Vedoca, do sr. Emilio Alexandre (Germano Fernandez), 55 kilos, em 1.º

Villeta, castanha, tres annos, Rio Grande do Sul, por Nicklaus e Priá, do sr. Antonio Camillo Mourão (Aurelio Olmos), 53 kilos, em 1.º

Bruxito, zaino, tres annos, S. Paulo, por Zorai e Bruxa, do sr. J. Guathemozim Nogueira (Eduardo Luiz), 50 kilos, em 2.º

Poules, 6$700 e 5$400. Tempo, 104''.

5.º pareo — *Nelson* — Premios, 800$000 ao primeiro e 120$000 ao segundo—1.609 metros:

Marjoleta, zaina, quatro annos, Republica Argentina, por Porteno e Misotri, do sr. Americo Azevedo (Aurelio Olmos), 54 kilos, em 1.º

Africana, castanha, cinco annos, França, por Fils de Roi e Desirée, do sr. A. N. de Oliveira Junior (Felippe Menjou), 52 kilos, em 2.º

Poules, 18$600 e 23$500. Tempo, 112''.

6.º pareo—*Jockey-Club*—Premios, 1:000$ ao primeiro e 150$000 ao segundo—1.800 metros:

Campana, zaina, oito annos, Republica Argentina, por Camors e Roxelane, dos srs. Antoine Sépé e L. Lefévre (Germano Fernandez), 55 kilos, em 1.º

Herôdes, alazão, sete annos, Republica Argentina, por Orbit e Absala, dos srs. Ferreira e A. A. Moreira (Eurico Gonçalves), 56 kilos. em 2.º

Poules, 10$000 e 18$700. Tempo, 123''.

7.º pareo—*Jacobite*—Premios, 600$000 ao primeiro e 90$000 ao segundo—1.609 metros:

Cascade, alazão, cinco annos, França, por Barberousse e Castitoinette, do sr. Paschoal de Camillis (Germano Fernandez), 56 kilos, em 1.º

Nené, zaino, sete annos, Republica Argentina, por Brandzen e egua mestiça meio sangue, do sr. A. N. de Oliveira Junior (Ramon Pequeño), 53 kilos, em 2.º

Poules, 10$000 e 13$000. Tempo, 111 e 1/2''.

—

Está marcada para sexta-feira proxima uma assembléa geral do *Jockey-Club Paulistano* para prestação de contas da administração passada e posse da nova directoria.

—

TIRO

Os socios que compõem a companhia de caçadores do *Tiro Nacional de São Paulo* prestarão uma homenagem ao iniciador do util *sport* de tiro ao alvo e fundador da primeira sociedade neste Estado, sr. capitão Martim Francisco Cruz, offerecendo-lhe, por intermedio de duas gentis meninas, uma mensagem de saudação.

Será servida a todos os socios e suas familias, que comparecerem á festa, uma lauta mesa de doces. Essa festa realisar-se-á amanhan, ás 8 1/2 horas da noite, na séde central do *Tiro*, 3.º da Confederação do Tiro Nacional.

—

O *Tiro Brazileiro de S. Paulo* continúa proporcionando aos seus associados, na séde central, á rua do Carmo, e no *stand* da Cantareira, a necessaria instrucção regulamentar de evoluções militares e do tiro de guerra.

Aquellas escolas continúam funccionando de accôrdo com o novo horario deste anno, que já publicámos, sem nenhuma alteração.

O batalhão de caçadores, em vias de definitiva organisação, conta já crescido numero de inscriptos.

A matricula de novos socios se faz tambem, diariamente, na séde central, devendo os interessados apresentar seus pedidos por escripto, com attestação de dous socios effectivos, de accôrdo com os estatutos da Confederação.

NECROLOGIA

Falleceram:

— Nesta capital, a sra. d. Ambrozina Pinto Nunes Gomide, viuva do saudoso dr. Peixoto Gomide.

A finada contava pouco mais de 50 annos e gozava de muita estima pelos dotes do seu espirito e coração.

O enterro realisa-se hoje, ás 5 horas da tarde, sahindo o feretro da rua Major Sertorio, 72.

Pezames.

— Nesta capital, hoje, ás 6 horas da manhan, o menino João, filhinho do sr. Antonio Inglez, empregado do *Diario Official*.

O enterro realisa-se amanhan, ás 8 e 1/2 do dia, sahindo da rua Visconde Parnahyba, 456, para o cemiterio da 4.ª Parada.

Pezames.

— Nesta capital, hontem, ás 11 e meia da noute, a menina Amelia, filha do sr. José Balthazar Pimenta e sobrinha dos srs. Julião de Souza e Estevam de Souza Junior.

O enterro sahirá hoje, ás 5 horas da tarde, da rua Affonso Penna, 3, para o cemiterio da Consolação.

Pezames.

— Nesta capital, d. Fortunata de Campos Penteado, mãe do sr. Luiz de Campos e avó do sr. Aristides de Campos.

Pezames.

— Nesta capital, o menino Vizeu, filho do sr. Augusto Neves, funccionario da Repartição de Aguas e Exgottos.

— Em São Manoel, o estimado capitalista sr. Manoel Alves de Almeida Lima.

O finado era pae dos srs. Manoel Augusto Alves de Lima, Alfredo Manoel Alves e Herculano Manoel Alves e sogro do sr. Hermes Ernesto Alves de Lima.

Pezames.

— Em Itú, d. Maria Nazareth Carneiro, viuva do sr. Josino Carneiro e mãe dos srs. Orozimbo Carneiro, Paulo Carneiro e Gilberto Carneiro.

— Em Bocaina, d. Olinda Pereira da Silva.

— Em Batataes, d. Anna Salles Soares, esposa do sr. Rinaldo Salles Oliveira e filha do sr. commendador Rocha Soares.

— Em Barretos, d. Maria Clara de Brito.

— No Rio, d. Josepha Leopoldina de Araujo Goudim; d. Emilia Januaria dos Santos; o sr. Sebastião Nunes da Rocha; d. Porcina Maria da Silva Gomes; d. Maria Portella da Silva Lobo; o sr. José Dias de Castro; o sr. Cleophos Pinto de Carvalho; o sr. Silverio Gonzaga de Souza Amorim; d. Thereza Candida de Almeina; o sr. capitão Honorio da Fonseca Lobo; o antigo negociante Francisco A. Monteiro.

— Em Marianna, Minas-Geraes, d. Francisca de Paula Guimarães Alvim, mãe do poeta Alphonsus de Guimarães.

— Em Porto Alegre, o advogado provisionado sr. Tiburcicio de Azevedo Tiburcio.

Pertencia a antiga familia rio-grandense e era irmão do dr. Joaquim Tiburcio de Azevedo, formado pela Faculdade de S. Paulo.

O seu passamento foi bastante deplorado.

SECÇÃO LIVRE

A Bertholdo

Pede-me abraços e beijos!
Case primeiro commigo,
Assim não vejo perigo
De ceder aos seus desejos.
Só sujeitos malfasejos
Se arriscam a tal pedido,
Mas um moço tão sabido,
Como o senhor deve ser,
Bem os póde pretender
Tornando-se meu marido.

Tecla de M.

Aviso

Raul Pompeia de Magalhães, cirurgião dentista, communica que estabeleceu seu consultorio dentario á rua de S. Bento n. 23, junto ao gabinete do dr. Hanson. Preços modicos e serviços garantidos.

Residencia:—Rua Jaguaribe, 74, onde tambem attende seus clientes das 7 ás 11 da manhan. 30—21

Aviso

O advogado Dr. José Fernandes Coelho mudou o seu escriptorio para a rua Marechal Deodoro n. 6—sobrado. 30 16

A Velhice

Não é devida sómente ao numero de annos de uma pessoa, mas principalmente á fadiga dos orgams. E' por isso que devemos auxiliar a funcção dos orgams pelo emprego de medicamentos como **Sal de Vittel**, que facilita o seu trabalho.

(dia 17). 8

Pianista

Habil pianista, dispondo de variado e lindo repertorio de musicas dansantes, encarrega-se de tocar em reuniões familiares e bailes.

Para tratar, na ladeira Tabatinguera n. 50. 1 lt 15—12

Inglez, Francez ou Allemão

Para bem Fallar, Ler e Escrever só na **Academia de Linguas**. Professores Mee. **48, rua Bocayuva, 48.**

1s 1n 10 5

Maestro Meneleu Campos

O maestro Meneleu Campos, diplomado pelo Real Conservatorio de Musica de Milão, e com longa pratica de ensino musical, lecciona em sua residencia á Avenida Paulista 88 e em casas particulares: *canto, piano, solfejo, harmonia* e *alta composição*. Chamados por escripto em sua residencia á Avenida Paulista 88 e na casa de musica Levy & Comp., rua 15 de Novembro. alt 9 2

Dr. Carlos Botelho

MEDICO E OPERADOR

Desligado de outros afazeres recomeçou o exercicio da clinica. Occupa-se especialmente de **operações, molestias do utero e vias urinarias.**

Consultas de 1 hora em deante em sua residencia, á rua Brigadeiro Tobias 49.

5s e 2s 24 20

Aos srs. proprietarios

As cartas de fiança, os contractos, etc. não têm valor algum se não forem registados no Registo Especial de Titulos (Lei n. 938, de 31 de Agosto de 1906).

—

Aos senhores capitalistas e commerciantes

As letras e qualquer documento particular de divida: vales, obrigações, declarações, etc., não terão valor se não forem registados (Lei 938).

—

Aos senhores advogados

Texto do art. 24 da lei n. 938, de 18 de Agosto de 1906, e decreto n. 1394, de 31 de Agosto: **«Não farão prova no processo judiciario ou administrativo os documentos particulares que não estejam registados.»**

—

Cartorio do Registo Especial
Rua do Commercio n. 19 A

(2ª e 5ª)

As Musas francezas

O editor LOUIS MICHAUD, *Boulevard Saint Germain, 168, Paris*, acaba de pôr á venda «As Musas francezas», a anthologia das poetisas desde o seculo XIII ao XX, trabalho de Alphonse Séché. E' um livro indispensavel a todos que se interessam pela poesia. O editor envia pelo correio mediante vale postal de 15 francos.

Escripta a machina

A *Empreza Monarch*, á rua Direita n. 26, altos da Casa Duprat, acceita todo e qualquer serviço. Garante nitidez e presteza. 30,—18

Raphael Diaz Albertini

1.º Premio do Conservatorio de Paris

LIÇÕES DE VIOLINO

RUA XAVIER DE TOLEDO N. 17

(dias imp.) 15 3

Dr. Brandão Véras

MEDICO E PARTEIRO

O dr. Brandão Véras, com 20 annos de assidua pratica, abriu seu consultorio, á alameda dos Andradas, 68.

Especialidades: Medicina geral, partos e molestias de crianças.

Preços modicos. 25—13

Espectaculos e concertos

A «Casa Rodovalho» aluga carros fechados para espectaculos e concertos, serviço de ida e volta, ao preço de 20$.

TRAVESSA DA SE', 14 d

Professora

Linguas, sciencias, piano, desenho, trabalhos manuaes e toda qualidade de pinturas. Preços rasoaveis.

Informações á alameda Barão de Piracicaba 34. seg 8 6

Impotencia!

Cura radical pelo processo especial de «Mechanico-therapia».

Correspondencia: caixa do correio, 906. 100 54

Academia de Dansa

O professor Francisco Eugenio Vuono previne aos seus alumnos e a quem possa interessar que devido ás obras que se vão proceder por intimação da Prefeitura, no predio onde funcciona o seu curso, ficam suspensas as aulas até outro aviso. Previne igualmente aos srs. alumnos de mez e assignantes que a demora será pequena e que serão descontados os dias de interrupção a contar do dia 8 do corrente.

Continúa a acceitar chamados para leccionar a domicilio. Recados por escripto á caixa postal 267 ou pelo telephone n. 1844. 10 5

Externato Mme. Ivancko

21, LARGO DA LIBERDADE

Já reabriu suas aulas

15 3

PALPITES

Ursos, Aguias, Avestruzes,
Para achal-os precisa arte,
Porém **Burros** e **Camellos**
Se encontram por toda a parte.

Plau.

Hoje deu a centena 763

Collegio Modelo

(PARA MENINAS)

INTERNATO E EXTERNATO

RUA CONSELHEIRO NEBIAS, 65

Curso geral de instrucção primaria e secundaria. As aulas começam no dia 1 de Fevereiro, sendo nessa occasião inaugurado o Jardim da Infancia, para crianças de ambos os sexos, de 4 a 6 annos de edade.

Recebem-se internas para frequentarem a Escola Normal, Gymnasios e o curso de sufficiencia.

A directora,
MARIA F. REDONDO DO NASCIMENTO.

4—3c alt.

Curso de violino

DIRIGIDO PELO MAESTRO

RAPHAEL DIAZ ALBERTINI

Primeiro premio do Conservatorio de Paris. Mensalidade 25$000. Pagamento adiantado; as aulas funccionam em seu domicilio á rua Xavier de Toledo n. 17. 15—3 d. pars.

Professor

Professor habilitado prepara alumnos para qualquer curso. Rua Marechal Deodoro 6—sala n. 5. 4s 6s 2s 15 6

Dr. Javert Madureira

Medico e operador.—Cirurgia geral.—Especialidade: Molestias das vias urinarias. Molestias das senhoras. Partos. Pratica das clinicas de Berlim, Vienna e Paris. Exame directo dos rins. Cystoscopia e uretroscopia. Trata pela electricidade e por processos dos mais modernos as affecções rebeldes genito urinarias.

Escriptorio: rua 15 de Novembro n. 4; de 1 ás 3 horas da tarde. Residencia: Rua da Liberdade 194. 2s 4s 6s 30 5

Aulas diurnas para moças

De Inglez, Francez, Italiano e Allemão, em turmas de 4, por 10$000 mensaes, dirigidas por Mme. Hornstein, habil e conhecida professora de linguas. Theoria e pratica. Progresso garantido. Rua Anna Cintra 21—Santa Cecilia. lt 15 15

Deolinda G. Bigalke tem o seu consultorio dentario á rua Fagundes, 4 (Liberdade). Executa qualquer trabalho concernente á sua profissão a preços modicos. lt 30,—19

Companhia Previdente

SEGUROS CONTRA FOGO

Capital .... 2.500:000$000
Deposito no Thesouro .... 200:000$000

Esta antiga e importante Companhia offerece aos seus segurados a garantia de 2.000:000$000 de réis em apolices de sua propriedade.

AGENTES

J. M. DE CARVALHO & C.ia

Rua do Rosario 7, (sobrado)
Telephone 1.190 2s 4s 6s

Coqueluche

O medicamento por excellencia para esta molestia e cujo resultado é o **Xarope contra a coqueluche formula do Dr. Clemente Ferreira** e que mereceu a *approvação da Directoria Geral da Saúde Publica Federal*. Formulado por um eminente especialista de molestias de creanças, depois de applicações clinicas que provaram seus maravilhosos effeitos, veio preencher uma lacuna, na therapeutica das molestias do apparelho respiratorio. Encontra-se em S. Paulo na **Pharmacia Aurora**, rua Aurora 57. 2as

Despedida

Evangelina de Azevedo Marques Schmidt e sua filha Marianninha, retirando-se temporariamente da capital, apresentam suas despedidas ás amigas e parentes.

S. Paulo, 14 de Janeiro de 1910. 3 3

Kosmos

Previnimos os srs. socios que desde o dia 1.º do corrente estão sendo cobradas as mensalidades correspondentes ao primeiro trimestre do corrente anno.

Os recibos da mensalidade, que darão ingresso aos festejos internos do Carnaval, estão á disposição dos srs. socios, na séde do Club, á rua Conselheiro Chrispiniano 19, das 4 horas da tarde em deante.

5 3 *A directoria.*

Dr. João Rangel

MEDICO-DENTISTA

Rua de S. Bento 50—sobrado

Consultas das 8 ás 11 da manhan e de 1 ás 5 da tarde.

Todos os trabalhos garantidos. 30 19

Companhia Salto Fabril

Os portadores de debentures desta Companhia são convidados a apresentar suas cautelas, do dia 15 do corrente em deante, ao The British Bank of South America, Limited, nesta cidade, para o pagamento dos respectivos juros.

São Paulo, 7 de Janeiro de 1910. 3 2

Cirurgião-Dentista

DR. FERNANDO WORMS

8, Praça Antonio Prado, 8

seg 30 18

ESTUDO

DO PROFESSOR

M. Cyridião Buarque

Lente da **Escola Normal**

Auxiliado por sua esposa e outros professores.

Ensino individual e em classe

Cursos de **SUFFICIENCIA** para a matricula e de **EXPLICAÇÕES** das disciplinas das

Escolas e Gymnasios

29, R. Vinte e quatro de Maio, 29

alt 6 4

Dr. Miguel Meira

ADVOGADO

Escriptorio: Travessa da Sé n. 6, sobrado. 25 20

Uma empingem de 3 annos

Illmo. sr. João da Silva Silveira

Não posso deixar de agradecer-lhe e elogiar o seu preparado *Elixir de Nogueira, Salsa, Caroba e Guayaco*. Está minha filha Carolina Pereira do Nascimento curada radicalmente da empingem na cabeça que a perseguiu por tres annos, não obstante todos os recursos empregados para tal fim. O que poderei offerecer-lhe como gratidão?

Apenas a amizade sincera, porque outra cousa não possuo que tão largamente a possa remunerar.

Póde o amigo, se quizer, dar publicidade a esta carta para que medicamentos como o seu *Elixir de Nogueira* não passem desapercebidos pelos que soffrem.

Verissimo Pereira do Nascimento,
patrão do hiate *S. Januario*.

Pelotas, 1 de Outubro de 1892.

Vende-se nas boas pharmacias e drogarias desta capital.

3.—2

Ao publico

Paulo Brebal Valle faz publico que, desde o dia 16 do corrente fez sua residencia fixa na cidade de S. Paulo, para todos effeitos de direito.

São Paulo, 16 de Janeiro de 1910.

1 1 PAULO BREBAL VALLE.

DR. SENG, MEDICO-OPERADOR— — Consultorio e residencia: RUA BARÃO DE ITAPETININGA, 23. — Consultas de 1 hora ás 3 da tarde.—TELEPHONE N. 38.

Companhia Brazileira de Seguros

Estando completa a subscripção de acções, para a organisação da Companhia Brazileira de Seguros, convidamos os senhores accionistas a entrarem desde já, até o dia 5 de Fevereiro proximo, com a primeira prestação das acções subscriptas, na razão de 30 % do seu valor nominal, ou sejam 60$000 por cada uma, de accordo com os Estatutos prévimente adoptados e cujo pagamento deve ser realisado no Banco União de São Paulo, á rua da Boa Vista n. 42, nesta capital.

São Paulo, 15 de Janeiro de 1910.

Os incorporadores,

ASDRUBAL A. DO NASCIMENTO.
FRANCISCO NICOLAU BARUEL.
DR. BERNARDO DE MAGALHÃES.
CARLOS DE CAMPOS.
MARCELLINO PENTEADO.

sg (2)

Explicador de Sciencias e Linguas

O Eng. F. Penteado

Lente por concurso de astronomia e mechanica, com longa pratica de professorado, possuindo methodos especiaes para a facil comprehensão e preparo das sciencias e linguas, lecciona a turmas isoladamente e a domicilio, todas as materias exigidas para

Admissão a qualquer anno do curso gymnasial;

Sufficiencia para a matricula na Escola Normal e nas Escolas Complementares;

Exames de madureza e de conjuncto.

Póde ser procurado, para a combinação de preços e de horario, das 7 ás 10 da manhan e das 3 ás 6 da tarde.

Residencia: Hotel Albion, r. Brigadeiro Tobias n. 89. c3—2

Gymnasio Nogueira da Gama

INTERNATO E EXTERNATO DE INSTRUCÇÃO PRIMARIA E SECUNDARIA

Equiparado ao Gymnasio Nacional

Séde: Jacarehy

Succursal: S. Paulo

No dia 10 do proximo mez de Janeiro começarão a funccionar neste estabelecimento de ensino as aulas para os candidatos a *exames de 2.ª época, de admissão a qualquer anno do curso gymnasial e de conjuncto* para pharmacia, odontologia, agrimensura, etc.

Os pedidos de prospectos e de logares para alumnos novos poderão ser feitos, desde já, á séde, em Jacarehy, ou á succursal, em S. Paulo, á rua Brigadeiro Tobias, 57, onde serão ministradas todas as informações que, a respeito, forem solicitadas pelos interessados.

S. Paulo, 30 de Dezembro de 1909.

O director,
LAMARTINE DELAMARE.

10 8 h seg.

Professora estrangeira

ensinando linguas, piano e sciencias deseja collocação aqui ou no interior. Boas referencias. Rua Dr. Jaguaribe n. 74. dl 1

Causa fôrense

Pede-se a attenção dos tribunaes, dos commerciantes, dos bancos, dos advogados e de todos os homens sérios, para as luminosas razões com que o dr. Raphael Corrêa da Silva defende os direitos do seu constituinte, Isaltino Costa, com a casa commissaria de R. Alves, Toledo & Comp., cujos socios são o coronel Virgilio Roiz Alves, dr. Padua Salles, José Maximiano Roiz Alves e Joaquim de Toledo Pisa e Almeida.

As allegações daquelle advogado devem ser conhecidas,

São Manuel do Paraiso, Janeiro de 1910.

3—2c

Dedicado

A ISAURA

1.º
Fugiste prenda querida
Em busca dum outro céu!
Fugiste levando a vida
Dum coração que é só teu.

2.º
Talvez nem vejas em sonhos
Este amor que me inspiraste,
Este amor com que tornaste
Os meus dias tão risonhos.

3.º
Vae Isaura, ó vae creança
Alimentar outro amor,
Mas não mates a esperança
De minha alma immersa em dôr.

4.º
Como és cruel! Nem pensaste
Em quem ficava a penar,
Nem um adeus me enviaste
Por um só tristonho olhar!

5.º
Sejam-te os dias ridentes,
Cicie a briza perfumada
Sem que te leve os queixumes
Das minhas canções dolentes.

6.º
Não deixe a nuvem que o sol
Te offenda a pelle rosada!
Tornem os dias amados,
Um sorridente arrebol.

7.º
Isaura, não mates a esperança
De minha alma immersa em dôr.
Vae Isaura, ó vae creança
Alimentar outro amor.

S. Paulo, 17—1—10.

J. N.

Companhia Paulista de Navegação e Commercio

Escriptorio Central: Rua Direita, 26, sobreloja—*São Paulo*.

Agentes:

Bento de Souza & Comp.—*Santos*.

Zenha, Ramos & Comp.—*Rio de Janeiro*. alt c4—1

Dr. DESIDERIO STAPLER

Ex-substituto da Polyclinica Geral em Vienna—Ex-chefe da clinica dos hospitaes—Cirurgião do hospital da Beneficencia Portugueza de S. Paulo

Operador—Molestias de senhoras

CONSULTORIO

N. 4, Rua Barão de Itapetininga n. 4

De 1 ás 3 horas da tarde

TELEPHONE—1.407

O dr. Pedro Nacarato, da Faculdade de Medicina do Rio de Janeiro, adjunto do Hospital de Misericordia do Rio, ex-interno da clinica obstetrica e gynecologica, ex-interno de diversos professores, etc.—PROVISORIAMENTE attende a chamados á RUA YPIRANGA, 143—Especialidade: partos e molestias das senhoras. d

OCULISTA

Dr. Edmundo de Carvalho

dos hospitaes de Vienna e Roma, dá consultas de 1 ás 4 horas, em seu consultorio, na rua Direita 55-A. Residencia: rua da Liberdade n. 43.

25 15

INGLEZ

Começa nova turma na segunda-feira, 17, das 9 ás 10 da noite.

ACADEMIA DE LINGUAS

Professores Mee.

48, RUA BOCAYUVA, 48

13 14 15 17

Dr. Evaristo da Veiga

ESP. MOLESTIAS DE SENHORAS

Rua Aurora, 63

Cons.—Rua Sta. Ephigenia, 51—de 2 ás 4

30,—5

Magnesia fluida

De GRANADO

Aperitiva, Estomachica e levemente laxativa, é aconselhada para perturbações da digestão, falta de appetite, etc.

2

Dr. Brenno Muniz de Souza

Medico e operador

Especialidade em molestias da infancia, internas e nervosas.

Cons.—Rua S. Bento, 45 (2 ás 4).

Resid.—Rua Jesuino Paschoal, 25.—Teleph. 1.792.

4s 6s 2s 30 11

Dr. Guilherme Ellis

Operador e Parteiro

RESIDENCIA

Rua Aurora, 6

CONSULTORIO

Rua de S. Bento, 50

(De 1 ás 3 da tarde)

60,—42 6as 4as 2as

EXTERNATO FRANCO BRAZILEIRO

Para ambos os sexos

12 A, RUA 24 DE MAIO N. 12 A

Perto do Theatro Municipal

Recommendado para o ensino intuitivo do francez ás crianças.
Lições e aulas para adultos.

1s1n c15—8

AGENTES

A EQUITATIVA DOS ESTADOS UNIDOS DO BRASIL

Offerece sempre as melhores vantagens a agentes activos e recommendaveis, nos ramos de seguros de vida, terrestres e maritimos.

Succursal em S. Paulo: Rua Direita, 26--primeiro andar.--Caixa do correio n. 638.

13 14 17

DECLARAÇÕES

Companhia de Gaz

O abaixo assignado declara para os devidos effeitos que perdeu o recibo de deposito no valor de 80$, o qual garantia o consumo de gaz no predio n. 6 da rua Camaragipe.

S. Paulo, 17 de Janeiro de 1910.

3 1 *Adelaide Albuquerque.*

A' praça

J. Ferraz & Comp. e Candido de Araujo & Comp. communicam á praça a transferencia de sua residencia para a rua Senador Feijó 3 A.

S. Paulo, 14 de Janeiro de 1910.

Candido de Araujo & Comp.
J. Ferraz & Comp. 3 3

Á praça

Os abaixo assignados communicam a esta e ás demias praças com que têm tido transacções que, por escriptura publica de 12 do corrente, dissolveram a sociedade que girava nesta praça sob a firma de

Schwarzenberger & Comp.

ficando todo o activo e passivo da mesma a cargo dos srs. **Alfredo, Carvalho & Comp.**

São Paulo, 14 de Janeiro de 1910.

Alexandre de Oliveira Monteiro.
P. p. Margarida Schwarzenberger, *Alfredo Schwarzenberger.*

A' praça

Communicamos ao commercio em geral que, nesta data, organisamos uma sociedade em commandita, sob a razão social de

Alfredo, Carvalho & Comp.

da qual fazem parte, como socio commanditario José de Sampaio Moreira, como socios solidarios José Maria de Carvalho, Alfredo Brasil e d. Margarida Schwarzenberger, e como socio de industria Alfredo Schwarzenberger, — assumindo a responsadilidade do activo e passivo da extincta firma de **Schwarzenberger & Comp.**, e continuando com o mesmo ramo de industria—Fabrica de estopa desfiada e artigos congeneres, denominada «A NOVA TEXTIL», á rua Brigadeiro Galvão n. 115, nesta capital.

São Paulo, 12 de Janeiro de 1910.

2 2 *Alfredo, Carvalho & Comp.*

Companhia de Gaz

O abaixo assignado declara para os devidos effeitos que perdeu o recibo de deposito no valor de 30$, o qual garantia o consumo de gaz no predio n. 324 da rua da Moóca.

S. Paulo, 14 de Janeiro de 1910.

3 3 *Ettore Sodini.*

Companhia de Gaz

O abaixo assignado declara para os devidos effeitos que perdeu o recibo de deposito no valor de 30$, o qual garantia o consumo de gaz no predio n. 149 da rua dos Immigrantes.

São Paulo, 14 de Janeiro de 1910.

3 3 *Antonio Bove.*

Caução perdida

Perdeu-se a caução n. 9483, que garantia o consumo d'agua da rua Anhangabahú n. 18; estando já sciente disso a repartição. 3 3

Companhia Iniciadora Predial

SOCIEDADE MUTUARIA DE CONSTRUCÇÕES
CONVOCAÇÃO DE ASSEMBLEA GERAL

Por este annuncio tenho a honra de convocar os exmos. accionistas desta Companhia para a assembléa geral a realisar-se no dia 29 do corrente mez, ás 3 horas da tarde, na séde desta Companhia, á rua da Boa-Vista, n. 24, sobrado. O fim desta reunião é a prestação de contas até 31 de mez passado, e respectivo balanço, assim como a apresentação de algumas questões administrativas que requerem approvação da digna assembléa geral.

S. Paulo, 14 de Janeiro de 1910.

O presidente,
3—3c Dr. *F. Vergueiro Steidel.*

A' praça

Communicamos que sob a razão social de *João Vieira & Comp.*, organisamos nesta data uma firma para o negocio de fazendas, armarinho, etc., á rua Duque de Caxias 67, em substituição á filial da *Casa Mineira*, de F. Vieira da Silva Junior, continuando o socio João Vieira, na gerencia da casa.

Tendo a nova firma introduzido grandes melhoramentos, espera merecer como sempre a preferencia da sua numerosa freguezia.

S. Paulo, 1.º de Janeiro de 1910.

6 4 alt *João Vieira & Comp.*

EDITAES

Delegacia Fiscal do Thesouro Federal

EDITAL 1

De ordem do sr. Delegado-Fiscal do Thesouro Federal neste Estado, faço publico, pelo presente, que, tendo sido requerido a esta Delegacia pelo sr. José dos Santos Major o aforamento do terreno de marinha adjacente á sua propriedade de extracção de sal, sita á ilha de Santo Amaro e que confina com o mar, no municipio de Santos, são convidados todos os interessados no mesmo aforamento a apresentar nesta repartição, dentro do praso de trinta dias, contados da data da primeira publicação deste, as reclamações que tiverem a fazer contra o aforamento requerido, praso fóra do qual não poderão ser attendidas taes reclamações.

Secretaria da Delegacia Fiscal do Thesouro Federal em São Paulo, 8 de Janeiro de 1910.

Francisco Mathens Pereira da Silva,
30—6 segs. Segundo escripturario.

Perdão de multas

RECEBEDORIA DE RENDAS DA CAPITAL

Tendo sido promulgado o Decreto n. 1809-A, de 4 de Janeiro corrente, em execução do disposto no artigo 52 da lei n. 1197, de 29 de Dezembro do anno proximo passado, que releveu as multas em que incorreram os contribuintes em atrazo, inclusive a divida ajuizada existente no cartorio dos Feitos da Fazenda do Estado, convido a todos os devedores de impostos do Districto Fiscal da Capital, a virem solver os seus debitos até 31 do corrente mez, afim de poderem gosar dos favores concedidos pela referida lei.

Recebedoria de Rendas da Capital, 11 de Janeiro de 1910.

O administrador,
até 29c *A. Pereira de Queiroz.*

Secretaria da Justiça e da Segurança Publica

SEGUNDA DIRECTORIA

Entrudo

O sr. dr. Secretario da Justiça e da Segurança Publica manda fazer publico que, nos termos dos artigos 188 e 189 do Codigo de Posturas Municipaes, é absolutamente prohibida a venda de relogios, carrapichos, espanadores, pós, graxas e quaesquer outros objectos destinados ao jogo de entrudo e que possam offender as pessoas.

Taes objectos, encontrados á venda ou expostos em logares publicos, serão apprehendidos e inutilisados. Os infractores, de accordo com a citada postura, soffrerão a multa de 30$000 e oito dias de prisão.

Outrosim, scientifica ao mesmo publico, que procederá de accordo com os artigos 303, 304 e paragraphos do Codigo Penal, contra os que se servirem de lança-perfumes contendo substancias perigosas ou que como taes se tornem pelo uso indevido das mesmas, e mais contra aquelles que por actos ou acções, usarem de qualquer procedimento que possa motivar disturbios ou reclamações justas do publico.

S. Paulo, 14 de Janeiro de 1910.

O Director,
(2) *Manuel Violti.*

Secretaria da Justiça e da Segurança Publica

SEGUNDA DIRECTORIA

Carnaval

De ordem do sr. dr. Secretario da Justiça e da Segurança Publica, faço sciente ás sociedades carnavalescas que, sem prévia licença, nenhum prestito phantasiado ou não, poderá sahir á rua; devendo, outrosim, as mesmas sociedades apresentar quanto antes, para o respectivo exame, o plano geral dos prestitos, seus carros allegoricos ou criticos e o itinerario a percorrer.

São Paulo, 14 de Janeiro de 1910.

O director
(2) *Manuel Violti.*

Protesto de letra de cambio

Existe em meu cartorio, á rua Alvares Penteado, 19-A, (antiga do Commercio), para ser protestada por falta de pagamento, uma letra de cambio do valor de 2:000$000, saccada e endossada por Everaldo Cavalcante.

Por ser ignorada a residencia do referido saccador-endossante, pelo presente o intimo para pagar a importancia da referida letra de cambio ou dar a razão por que não o faz, e, ao mesmo tempo, na falta do pagamento, o notifico do competente protesto.

S. Paulo, 17 de Janeiro de 1910. —O 2º tabellião de protestos, *Nestor Rangel Pestana.*

Fallencia de Domingos Frugoli & Comp.

O doutor José Maria Bourroul, juiz de direito da segunda vara commercial, nesta comarca da capital de S. Paulo, etc.

Faz saber aos que este virem ou delle noticia tiverem que, por sentença desta data foi declarada aberta a fallencia de Domingos Frugoli & Comp., negociantes de seccos e molhados por atacado, á rua Vinte e Cinco de Março numero oitenta e sete, a contar do dia dezoito de Outubro proximo findo. Foram nomeados syndicos Carraresi & Comp.

Fica marcado o prazo de quinze dias para os credores da fallencia apresentarem as declarações que tiverem, allegarem e provarem os seus direitos com documentos justificativos de seus creditos.

Foi marcado o dia onze de Fevereiro futuro, á uma hora da tarde, no Forum, á rua Onze de Agosto numero quarenta e um, para se realisar a assembléa de credores, para a qual são os credores convocados.

E para que chegue ao conhecimento de todos foi passado este para ser affixado á porta do Forum, outro de igual teôr para ser affixado á porta do estabelecimento do fallido e publicado pela imprensa.

Passado nesta cidade de S. Paulo em 15 de Janeiro de 1910. Eu, Luiz Augusto Ferreira, 1º escrivão, escrevi.

José Maria Bourroul.

Está conforme.

O 4º escrivão,
1—1c *Luiz Augusto Ferreira.*

Edital

De ordem do Sr. Dr. Luiz Arthur Varella, Procurador Fiscal da Fazenda do Estado, afim de que chegue ao conhecimento dos interessados, faço publico que as transferencias de apolices do Estado, serão effectuadas nesta Repartição, de 1 ás 3 horas da tarde.

Procuradoria Fiscal, 7 de Janeiro de 1910.

O 2.º escripturario,
10 7 *Thomaz Dias Leite.*

Ministerio da Agricultura, Industria e Commercio

O Ministro da Agricultura, Industria e Commercio, em nome do Presidente da Republica,

Resolve que sejam observadas as seguintes Instrucções para a execução do decreto n. 7.556, de 16 de setembro de 1909, que creou o Serviço de Inspecção Agricola.

Art. 1.º O serviço de inspecção agricola, creado por decreto n. 7.556, de 16 de setembro de 1909, fica annexo á Directoria Geral de Agricultura e Industria Animal e será comprehendido no «Serviço de Inspecção e Defeza Agricola», deste Ministerio.

Art. 2.º Para o effeito das funcções que incumbem aos inspectores agricolas seus ajudantes, o territorio da Republica é dividido em 12 Districtos, de accôrdo com o artigo 2.º do decreto n. 7.556, de 16 de setembro de 1909 :

1.º Districto—Estados do Amazonas e Pará.
2.º Districto—Estados do Maranhão e Piauhy.
3.º Districto—Estados do Ceará, Rio Grande do Norte e Parahyba.
4.º Districto—Estados de Pernambuco e Alagôas.
5.º Districto—Estados da Bahia e Sergipe.
6.º Districto—Estados do Rio de Janeiro e Espirito Santo.
7.º Districto—Estado de Minas Geraes.
8.º Districto—Estado de S. Paulo.
9.º Districto—Estados do Paraná e Santa Catharina.
10.º Districto—Estado do Rio Grande do Sul.
11.º Districto—Estado de Goyaz.
12.º Districto—Estado de Matto Grosso.

Art. 3.º Os districtos de inspecção agricola terão as seguintes sédes :

1.º Districto—Belém.
2.º Districto—S. Luiz.
3.º Districto—Fortaleza.
4.º Districto—Recife.
5.º Districto—Bahia.
6.º Districto—Nictheroy.
7.º Districto—Bello Horizonte.
8.º Districto—S. Paulo.
9.º Districto—Curytiba.
10.º Districto—Porto Alegre.
11.º Districto—Goyaz.
12.º Districto—Cuyabá.

Art. 4.º Os inspectores agricolas serão auxiliados em suas funcções por 30 ajudantes, nomeados por portaria do Ministro e distribuidos como se segue, podendo esse numero ser augmentado á medida do desenvolvimento do respectivo serviço :

1.º Districto—2.
2.º Districto—2.
3.º Districto—2.
4.º Districto—3.
5.º Districto—3.
6.º Districto—2.
7.º Districto—6.
8.º Districto—4.
9.º Districto—2.
10.º Districto—2.
11.º Districto—1.
12.º Districto—1.

Art. 5.º O territorio do Acre constituirá um serviço especial, de accôrdo com a Portaria de 16 de setembro de 1909, que creou a delegacia do Ministerio naquelle territorio, ficando a cargo do respectivo delegado, dentro da zona de sua jurisdicção, as funcções inherentes aos inspectores agricolas.

Art. 6.º Cada inspectoria será installada na séde do districto correspondente, devendo ser fixada pelo Ministro, de accôrdo com as condições locaes, a verba destinada á installação, despezas de custeio e do expediente.

Art. 7.º Na ausencia do inspector, deve permanecer na séde da inspectoria um de seus ajudantes, sempre que fôr possivel.

Art. 8.º Os inspectores agricolas terão em seus respectivos districtos, além das funcções decorrentes do Decreto n. 7.556, de 16 de setembro de 1909, as que lhe forem attribuidas pela organisação do «Serviço de Inspecção e Defeza Agricola», ou outras determinadas pelo Ministerio.

Art. 9.º Ao inspector agricola incumbe :

1.º, estudar a situação agricola de cada zona, tendo em vista as suas condições naturaes, genero de producção, pratica e methodos adoptados, meios de transporte, mercados e feiras, importação e exportação de productos agricolas e pecuarios ;

2.º, observar de preferencia as principaes culturas e industrias locaes, apreciando as causas do seu retardamento ou de sua prosperidade e estudando os meios de introduzir novos ramos de producção adequados á zona ;

3.º, indicar as melhores praticas para a exploração methodica e racional das riquezas naturaes, de modo a augmentar a producção, com diminuição dos custos correspondentes e melhoramento da qualidade do producto ;

4.º, indicar aos lavradores medidas capazes de melhorar as praticas agricolas, instruindo-os no manejo de instrumentos agricolas aperfeiçoados, na applicação de adubos e correctivos e nos melhores methodos de beneficiamento dos productos ;

5.º, realizar, quando lhe fôr determinado, conferencias em logares publicos, taes como escolas agricolas, commerciaes e industriaes, syndicatos, cooperativas, etc., sobre questões que interessem á agricultura local, devendo as mesmas ser acompanhadas de demonstrações praticas ;

6.º, colligir dados, specimens, informações, relativos ás riquezas naturaes e reunir amostras de terras aguas, productos, quer para serem analysadas nos laboratorios, quer com destino a museus e á propaganda no estrangeiro ;

7.º, collaborar na organização de concursos, exposições e demonstrações agricolas promovidas pelos Estados, municipalidades ou associações agricolas do districto, ou representar o Ministerio nesses certamens, informando opportunamente sobre os resultados obtidos ;

8.º, fazer propaganda dos syndicatos e cooperativas agricolas, promovendo, não só a fundação dessas associações, de accôrdo com as leis em vigor, senão tambem de sociedades e comicios agricolas e pastoris, sociedades de seguros mutuos agricolas de credito de assistencias e previdencia, para o que fornecerá aos interessados as informações precisas sobre sua organização e funccionamento, servindo-lhes de consultor, quando solicitado ;

9.º, fazer propaganda do «Registro de Lavradores, Criadores e Profissionaes de Industrias Connexas» creado no Ministerio ;

10º, communicar ao Ministerio o apparecimento de qualquer enfermidade ou pragas prejudiciaes á agricultura e de epizootias que affectem os animaes domesticos, ou qualquer facto anormal que mereça sua attenção, suggerindo as providencias que lhe parecerem mais acertadas, e remettter conjunctamente ao Ministerio exemplares de plantas, fructos, etc., assim como specimens de insectos e quaesquer animaes ou parazitas prejudiciaes ás plantas cultivadas ou aos animaes domesticos ;

11º, receber os pedidos dos interessados para distribuição de publicações, plantas, sementes, medicamentos, insecticidas, que tenham de ser distribuidos pelo Governo Federal e remettel-os ao Ministerio, com a respectiva informação, devendo dar preferencia aos inscriptos no «Registro de Lavradores, Criadores e Profissionaes de Industrias Connexas» ;

12º, fazer distribuição de publicações, plantas, sementes, insecticidas, medicamentos veterinarios, que lhe forem remettidos pelo Ministerio ;

13º, promover a installação de depositos de instrumentos agricolas nas zonas mais convenientes do seu districto, afim de serem cedidos por emprestimo a pequenos lavradores ou para servirem de modelo ;

14º, inspeccionar as escolas agricolas, estações agronomicas, campos de experiencia e de demonstração, postos zootechnicos ou estações, mantidos ou subvencionados pela União, quando lhe fôr determinado ;

15º, attender ás consultas oraes e escriptas que lhe forem feitas por lavradores, criadores, industriaes ou pessoas interessadas no desenvolvimento da producção local ;

16º, publicar na imprensa local artigos de vulgarisação sobre assumptos agricolas ou de industria rural e distribuir impressos e circulares contendo conselhos sobre a extincção de pragas ou cura de epizootias ;

17º, visitar as propriedades agricolas, fabricas, engenhos, usinas, afim de observar o estado de adeantamento da agricultura e das industrias locaes, estudando os methodos adoptados e os meios de os melhorar ;

18º, manter correspondencia com as associações agricolas do districto, podendo nomear correspondentes honorarios em certas localidades, emquanto o Governo não deliberar sobre a constituição das Commissões Municipaes de Agricultura.

Art. 10. Os serviços de levantamento de estatisticas agricolas, pecuarias e industriaes e o de avaliação de colheitas serão feitos mediante instrucções especiaes que opportunamente serão expedidas.

Art. 11. Além das funcções mencionadas nas presentes instrucções, o inspector agricola deverá cumprir as demais que lhe forem ordenadas pelo Ministerio ou resultarem de serviços agricolas posteriormente organisados.

Art. 12. Sempre que, por exigencia do serviço se reunirem em um districto outros inspectores, caberá ao titular effectivo a direcção superior, excepto quando estiver presente o director do «Serviço de Inspecção e Defeza Agricola».

Art. 13. O inspector agricola deverá percorrer seu districto e os ajudantes as respectivas circumscripções, durante 15 dias, em cada mez.

§ 1.º Das observações que fizerem, os ajudantes de inspectores organizarão relatorios que enviarão a seus respectivos chefes, os quaes, por sua vez, organisarão relatorios mensaes, que enviarão ao Ministerio, por intermedio da directoria do «Serviço de Inspecção e Defeza Agricola».

§ 2.º Nas zonas de transporte difficil, as viagens a que se refere este artigo, devem ser feitas de modo que o serviço util seja elevado ao maximo.

Art. 14. Os ajudantes dos inspectores, em materia de serviço publico, entender-se-hão sómente com os inspectores, que são os seus chefes immediatos e de quem receberão ordens.

Art. 15. Os inspectores agricolas serão nomeados por decreto e terão os vencimentos annuaes de 8:400$ e uma diaria, arbitrada pelo ministro, quando em serviço fóra de sua séde, além das despezas de transporte, que correm por conta da União.

Art. 16. Os ajudantes do inspector agricola serão nomeados por portaria do ministro, com os vencimentos de 4:800$, cabendo-lhes, quando em viagens fóra da séde de suas circumscripções, além do transporte, a diaria que lhes for arbitrada pelo respectivo inspector.

Art. 17. Por occasião do levantamento de estatisticas e de avaliações de colheitas, os inspectores agricolas poderão nomear, com autorisação do ministro, correspondentes honorarios nos municipios de sua circumscripção, com direito á gratificação mensal de 100$ a 200$, durante o prazo maximo de tres mezes.

Art. 18. Os inspectores agricolas proporão ao Ministerio, por intermedio do director do Serviço de Inspecção e Defesa Agricola, a divisão dos seus districtos em zonas, de accôrdo com as condições economicas que lhes são peculiares.

Rio de Janeiro, 24 de Dezembro de 1909.

Rodolpho Miranda.

(2.ª 4.ª 6.ª) 7

AVISOS RELIGIOSOS

D. FRANCISCA DE ARAUJO WHATELY

Os filhos, enteados, irmãos, cunhados e sobrinhos da finada D. Francisca de Araujo Whately, gratos a todos que participaram do pezar que os enluton, convidam para a missa de setimo dia, que mandam celebrar terça-feira, dia dezoito do corrente, ás 9 horas da manhan, na egreja de Santa Cecilia, antecipando seus agradecimentos.

2 2

Coronel Luiz de Oliveira e Souza

Laura de Oliveira Almeida, Alizio Bento de Almeida, Jacy, Darcy, Dilcy, Nilcy, Joaquim Santiago Junior e Antonio de Oliveira e Souza, filha, genro, netos e sobrinhos do finado **Coronel Luiz de Oliveira e Souza**, agradecem penhoradissimos a todas as pessoas que se dignaram acompanhar seu corpo ao cemiterio; e de novo as convidam, bem como a todos seus parentes e amigos para assistirem a missa que em suffragio de sua alma será celebrada na egreja da Sé, terça-feira, 18 do corrente, ás 8 horas da manhan.

São Paulo, 14 de Janeiro de 1910.

3 3

V. O. T. de S. Francisco da Penitencia

MAJOR DOMINGOS SERTORIO

A V. O. T. de S. Francisco da Penitencia, grata á memoria de seu Irmão Bemfeitor e Ministro Jubilado o **major Domingos Sertorio**, faz celebrar amanhan, ás 8 horas, solenne missa de *requiem* em suffragio da alma de seu finado Irmão Bemfeitor. São convidados os parentes e amigos do finado a assistirem a este acto de religião e caridade.

Os Irmãos Terceiros offerecerão a santa communhão e um terço pelo repouso da alma do fallecido Irmão, na fórma da Santa Regra.

Consistorio da V. O. T. de S. Francisco —S. Paulo, 17—1—1910.

O Ir. secretario,
E. Pontes.

ANNUNCIOS

Hemorrhoidas

Curam-se radicalmente em poucos dias, com um tratamento dos mais simples. Cartas nesta redacção a X. H.

h 30 1

Sala e pensão

Precisa-se, por preço commodo, de sala e pensão em casa de familia, para uma senhora só. Cartas com informações á Alfaiataria Barbosa, á rua do Rosario, 20, baixos do Palacete Briccola.

h 3 1

Casa

Uma familia de tratamento precisa de uma casa de construcção moderna, com 5 dormitorios e mais commodos e dependencias necessarias, sendo em bairro proximo e obrigando-se á boa conservação da mesma.

Aluguel, 350$000 mensaes.

Cartas a A. B., 20, Alameda Barão do Rio Branco. h. h 3 1

O JAPÃO EM SÃO PAULO

Fujisaki & Comp.

58-A, RUA DE S. BENTO, 58-A

Receberam bandejas e caixinhas de xarão

ARTIGOS PARA O CARNAVAL

Kimonos desde 12$000 para adultos
" " 6$000 para creanças

Guarda-sóes, leques, chinellos japonezes
Diversas especies de enfeites para salas de festas

Enorme variedade em artigos de seda, córtes para vestidos e quantidade de artigos japonezes recebidos directamente

Continuamos a vender todos os artigos a preços de

Liquidação

FUJISAKI & COMP.

74-A, Rua de S. Bento, 74-A

13 e 15

ENCANADORES

O Engenheiro Edward Simmons, executando actualmente as obras de abastecimento d'agua em FLORIANOPOLIS, capital do Estado de Santa Catharina, procura BONS ENCANADORES, aos quaes pagará bons ordenados, dando preferencia, porém, aos que sob sua direcção trabalharam em S. Simão e Guaratinguetá.

Para mais informações com os srs. HUGO HEISE & C., rua São Bento, 93.

17 18

Por 25$000

Póde comprar-se um bom Grammophone para substituir as orchestras nos bailes carnavalescos.

Outros apparelhos a 38$000, 75$000 e 100$000

DISCOS NOVOS DUPLOS

extra-fórtes, com musicas de dança

CASA EDISON

Rua de S. Bento, 26 (ant. 40) Rua 15 de Novembro, 27

Gustavo Figner

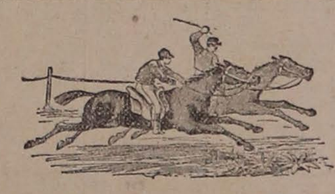

Jockey-Club

Assembléa Geral Ordinaria

(PRIMEIRA CONVOCAÇÃO)

De conformidade com as disposições dos estatutos, convido os srs. socios effectivos do *Jockey-Club* a se reunirem em assembléa geral ordinaria, sexta-feira, 21 do corrente, ás 8 horas da noite, na séde social, á rua de S. Bento n. 68 (sobrado).

Objectos da reunião :

a)—Prestação de contas correspondentes ao periodo administrativo de 4 de Julho de 1908 a 31 de Dezembro de 1909 ;

b)—Posse da directoria eleita em 27 do mez passado, para o biennio de 1910 a 1911.

S. Paulo, 16 de Janeiro de 1910.

Dr. Guilherme Ellis,
Presidente.

CHEGOU!!!

o Almanach

do

"Tico-Tico,,

A' venda nas

Charutarias

CARIOCA e CASTELLÕES

8,—1

A PERSEVERANÇA

Sociedade para favorecer pela economia a constituição de um capital eterno, garantido e productivo

6.º SORTEIO

Realisou-se, sabbado, 15 de janeiro de 1910, o sexto sorteio, sendo contemplada a matricula n. **1.643**.

O setimo sorteio realisar-se-á no dia 15 de fevereiro proximo futuro, de accordo com o art. 21 do regulamento.

Joia de inscripção, 2$000.

Mensalidades, 3$000.

Pedir prospectos e regulamentos na séde social :

Rua S. Bento, 63 (sobrado)

AVISO.—Participa-se aos srs. mutuarios que a Directoria contratou com a Companhia Cooperativa Constructora e de Credito Popular a acquisição de **cinco casas** na Villa Operaria que esta companhia vae edificar na rua Vulcanica (Barra Funda) obedecendo assim á letra do art. 9 dos Estatutos.

17 22 25 31

Boa occasião

Arrenda-se um restaurante bem afreguezado e por pouco dinheiro, o motivo é o dono ter outros affazeres ; informações na *Casa Americana*, á rua S. Bento n. 41. 3.—1

Bodes de raça

Vende-se dous de um anno, puro sangue Toggenburg ; para ver e tratar na chacara Villa Noca, Estação do Encontro, (linha de Santo Amaro). 3.—1

PERMUTA

Por café, cereaes ou a dinheiro faz-se negocio de um terreno no valor de 8:000$000, proximo á rua das Palmeiras, prompto para edificar. Cartas á Caixa do Correio 890 a J. S. C. 3.—1

Confeitaria

Vende-se uma, dependendo de pouco capital, tendo uma boa freguezia de balcão e outra de pão; forno e todos os utensilios de padaria; o motivo da venda não desagradará o comprador.

Carta neste escriptorio a Confeitaria.

3 1

Aluga-se

Um armazem, proprio para officina ou deposito de materiaes, e diversas casas na rua Antonio Paes; tratar á rua Mauá n. 73. 6 1

Novidade para o Carnaval

Toda a senhorita elegante deve usar no Carnaval, o chapéu **novidade** que é vendido por preço baratissimo. Pedidos a Senhorita H. Ferreira, rua João Boemer n. 14, Braz. 2a 4a 2 1

Procura emprego

Um moço allemão, fallando esta lingua e mais o inglez, o francez e o portuguez, acceita collocação em escriptorio, de representante ou de armazem. Carta, por favor, ao sr. Cesario Ramalho, rua do Commercio 37, sobrado. alt 5 1

Theatro Casino

Administrador : J. SALDANHA

Espectaculo de Variedades

Maestro director da orchestra : — A. LEAL.

HOJE Segunda-feira, 17 HOJE

FESTIVAL ARTISTICO DE

Mlle. D'Anbray

Com o gracioso concurso das artistas

LINA DHYS,

no seu interessante numero : — Aventure d'amour, scéne mimée et dansée.

Mme. BERTINA,

chanteuse excentrique

Sempre novidades!

Colossal successo!

No elegante

PAVILHÃO das ROSAS

a orchestra das senhoritas

MIRALES

AMANHAN AMANHAN

3 Estréas 3

LUZANETTE, chanteuse á voix.

LILIANE, cantora italiana

EDELVIRA WASNELL, athleta brazileira

TRIO WASNELL'S

MOULIN ROUGE

Empreza — PASCHOAL SEGRETO

(Tournée Séguin de l'Amerique du Sud)

HOJE HOJE

Segunda-feira, 17 de Janeiro

A's 8 e meia

Grandiosa soirée

Ultimos dias do

TINGEL TANGEL

o maior successo da época.

Rentrée das queridas artistas

MIMI TURIS e ISABEL BERKA

Successo de todas as attracções —Unicas no mundo—A aranha de ouro

Poly and Day

No Japão—Na terra das Geishas

Grandiosos bailes no Carnaval.

Bijou-Theatre

Empreza—F. SERRADOR

RUA DE SÃO JOÃO

(Junto ao Polytheama)

Cinematographo --- RICHEBOURG

HOJE HOJE

Segunda-feira, 17 de Janeiro

DAS 6 E MEIA HORAS DA TARDE EM DIANTE

VARIADAS SESSÕES

Sensacionaes Novidades Cinematographicas

Entre ellas será exhibido o grandioso film d'art

AS DUAS ORPHANS

Extrahido do celebre drama de d'Ennery e Cormon, interpretado por Mlles. J. Rosny, Lucy Flaury, Mme. Delphine Renot, Mrs. Duquesne, Dorival e Villa.

PREÇOS DO COSTUME

Theatro S. José

Empreza Theatral Brazileira

Director J. CATEYSSON

Grande Companhia Italiana de Operetas e Operas Comicas, dirigida por ERNESTO LAHOZ.

Director artistico : **Giso Piraccini**

HOJE HOJE

A applaudida opereta em 3 actos do maestro Franz Lehar

La Vedova Allegra

(Die lustige witwe)

Anna Glavary—ANNITA YOLANDA.
Conde Danilo Wish—D. ACCONCI
Ballabile cake walke eseguito dalla signa. Giselda Comeri.

Luxuosa mise-en-scéne completamente nova. Vestuario, scenarios e adereços recem-chegados da Europa.

Maestro director da orchestra : ERNESTO LAHOZ.

PREÇOS E HORA DO COSTUME

Os bilhetes acham-se á venda no Café Guarany, rua 15 de Novembro.

Brevemente—Grandioso festival artistico em honra e beneficio do tenor comico Dario Aconci.

ULTIMA HORA

SERVIÇO TELEGRAPHICO E NOTICIAS DIVERSAS

RIO, 18

Foi exonerado do cargo de sub-ajudante do administrador dos correios desse Estado o sr. Alfredo Camara, que foi nomeado administrador dos correios de Alagoas.

Em substituição ao sr. Camara foi nomeado sub-administrador dos correios desse Estado o sr. Antonio Joaquim do Prado Azambuja.

—

O dr. Rodolpho Miranda, ministro da Agricultura, desceu hoje de Petropolis.

—

O deputado Monteiro Lopes, em deixando o Rio Grande do Sul, onde se acha, irá a Buenos Aires, alli se demorando até Junho proximo vindouro.

—

A Imprensa começou hoje a analyse da plataforma do dr. Ruy Barbosa.

—

O mesmo jornal allude ás ameaças de aggressão soffridas pelo gerente e pelo redactor do jornal *A Cidade de S. Carlos* e registra as moções de solidariedade dos paulistas ao marechal Hermes.

O sr. barão do Rio Branco prepara uma festiva recepção ao dr. Antonio Bacchini, ministro do Exterior do Uruguay, por occasião da sua visita a esta capital.

—

O sr. José Marcellino offereceu hontem, na Bahia, um almoço ao dr. Ruy Barbosa.

S. s. embarcará, de regresso a esta capital, na proxima sexta feira.

—

Foi preso o tenente-coronel Antonio José Junior, autor de um desvio de cincoenta e tres contos.

—

A esquadra, que desde hontem pela manhan estava de fogos accesos, prompta a partir, zarpou hoje, após o almoço a bordo do *Deodoro*, navio capitanea, e no qual tomaram parte o ministro da Marinha e os commandantes de todas as unidades.

Perto do meio-dia, a esquadra pôz-se em movimento, em linha de fila, indo á frente o capitanea *Deodoro*, com o pavilhão do contra-almirante Huet Bacellar, commandante em chefe.

Seguiam-se-lhe o *Floriano* e o *Andrada*, destroyers, a *Gustavo Sampaio* e os cruzadores *Republica*, *Tymbiras* e *Primeiro de Março*.

O capitanea trocou cumprimentos com o *São Gabriel*, e este salvou ao pavilhão brazileiro e ao ministro da Marinha quando este deixou o *Deodoro*.

A esquadra dirige-se á Ilha Grande, onde se demorará 48 horas, dalli seguindo para Sambaqui e Santa Catharina.

No regresso, a esquadra tocará em Santos, devendo estar neste porto só depois de o 6 de Fevereiro e sahir a 10, para proseguir nos exercicios.

Espalhados pelos differentes navios vão os 2.os tenentes ultimamente promovidos e pessoal de machinas, bem como cerca de quarenta aspirantes.

—

RIO, 17

E' absolutamente inexacto que o sr. barão do Rio Branco pense em deixar a pasta do Exterior, como se tem propalado.

—

Na proxima quinta-feira, além dos já annunciados festejos commemorativos da fundação do Rio de Janeiro, o prefeito municipal dará recepção no pavilhão do Districto Federal, após o almoço que offerece á officialidade do cruzador portuguez *São Gabriel*.

Serão expostos naquelle pavilhão os mappas mais antigos desta cidade e outras reliquias historicas.

No Theatro Municipal haverá uma sessão civica, presidida pelo prefeito municipal e na qual serão oradores os illustres homens de letras Coelho Netto e Olavo Bilac.

Haverá tambem uma romaria civica ao morro do Castello, em visita ao marco da fundação da cidade e ao tumulo de Estacio de Sá, que se acha no convento daquelle local.

—

No dia 22 do corrente será festivamente commemorado o 1.º anniversario da creação do 13.º regimento de cavallaria, no quartel deste corpo, sendo nessa occasião inaugurado o retrato do coronel Pessoa, seu primeiro commandante.

—

Quarta ou quinta-feira, o dr. Nilo Peçanha, presidente da Republica e sua esposa, que se acha em via de restabelecimento, sobem para Petropolis.

—

No Thesouro Federal foi hoje assignado o termo de responsabilidade pela Irmandade do Santissimo Sacramento da Candelaria, para a extracção da uma loteria de 3.000 contos.

—

Esteve concorridissima a missa solenne, celebrada na Cathedral, em acção de graças pela passagem do anniversario natalicio do cardeal Arcoverde.

—

O commandante e officiaes do cruzador portuguez *São Gabriel* visitam amanhan a Escola de Aprendizes Marinheiros e o batalhão naval, sendo-lhes neste ultimo offerecido um almoço pelo capitão de corveta Raja Gabaglia, commandante daquelle corpo.

EXTERIOR

—

PARIS, 17

Foi lançada uma bomba explosiva em um dos palacios da avenue de Beaurépaire.

—

Hontem realisaram-se grandes demonstrações, promovidas por empregados do commercio, que pretendiam obrigar os proprietarios a fechar os estabelecimentos.

Os empregados promovem novamente manifestações para forçar os negocios a não abrir nos domingos.

—

Foi preso e vae ser processado o aviador Pasquier que lançou fogo ao seu hangar e deixou queimar o seu apparelho de aviação, com o unico fito de receber o valor do seguro que tinha feito.

ROMA, 17

Hoje, no templo de Gianico, na provincia de Brescia, deu-se um crime, que encheu de sensação a cidade.

Quando se dizia a missa, um marinheiro de nome Cotti assassinou, a tiros de revólver, o cura Ricardini e o arcipreste Baptista Otteli, que se achavam na egreja.

BUENOS-AIRES, 17

A imprensa em geral combate as corridas diarias no hippodromo, havendo algumas que são iniciadas ás 9 horas da manhan, fallando-se que serão celebradas tambem á noite com auxilio de fócos electricos.

—

Já começaram os preparativos para as festas do Carnaval, que promettem revestir-se este anno de grande animação.

—

La Prensa publica na integra a plataforma do dr. Ruy Barbosa, que lhe foi transmittida da Bahia pelo telegrapho.

—

O general Aguirre, ministro da Guerra, segue para o acampamento onde se acham as tropas do exercito, afim de assistir ás manobras.

—

La Nacion acredita que por occasião da celebração do centenario argentino serão reatadas as relações argentino-bolivianas.

—

Alguns jornaes asseguram que por occasião do anniversario da independencia Argentina se acharão nesta capital o presidente do Chile, os chancelleres do Brazil e Perú, general Reys, ex-presidente da Colombia e outros homens influentes no Paraguay, Bolivia e Equador.

Dão essa noticia dizendo que essas visitas têm a maior importancia politica.

—

Na provincia de Cordoba está se procedendo á eleição para governador da provincia, sendo candidatos os srs. Garzón, e para vice, Vidal Peña.

LONDRES, 17

Nas eleições reatisadas em todo o reino alcançaram grande maioria os unionistas.

Os membros eleitos devem reunir-se no dia 15 de Fevereiro, marcado para abertura das camaras.

—

O imperador Guilherme e imperatriz Augusta, da Allemanha, irão a bordo do hiate imperial fazer uma excursão pelo Mediterraneo, no mez de Fevereiro.

MONTEVIDÉO, 17

Augmentam continuamente os boatos de que os nacionalistas preparam, para breve, um movimento revolucionario.

—

O transporte de guerra *Maldonado* desembarcou tropas do exercito em Colonia, causando panico aos habitantes esse movimento miitar.

—

Esta noite manifestou-se violento incendio na fabrica de tecidos Pachierotti Santos, ficando o edificio bastante damnificado. Tambem se registram estragos nas mercadorias alli guardadas.

SANTIAGO, 17

Diz *El Mercurio* que é combatida a idéa de enviar-se tropas chilenas a Buenos Aires; sem embargo é esse o melhor modo de celebrar a commemoração.

—

Alguns partidos apoiam o dr. Barros Luco na organisação do novo ministerio.

—

AGENCIA HAVAS

—

LONDRES, 17

Os jornaes unionistas desta capital, tratando do pleito eleitoral, reconhecem que o numero de cadeiras novas ganhas pelo partido nas eleições de sabbado, é menos consideravel do que se esperava. Todavia, dizem essas folhas que os resultados obtidos são animadores, insistindo em affirmar que em toda a parte augmentaram os votos para os candidatos unionistas, emquanto a votação dos liberaes diminuiu sensivelmente.

Os jornaes liberaes affirmam, por sua vez, que, se a média obtida sabbado se mantém, os candidatos do partido voltarão para o poder em maioria sufficiente para governar.

—

Ainda a proposito do mesmo pleito, o *Times* nota o facto de começar a desaggregar-se a formidavel maioria ministerial, accrescentando ser crença geral que isto continuará por estes dias.

—

Os resultados da eleição de sabbado indicam, sobretudo, o progresso que fez a idéa de Tarif-Form na opinião publica ingleza.

BERLIM, 17

O ministerio dos estrangeiros da Turquia instaurou processo para cobrar do *Deutsche Bank* a importancia paga a Abdul Hamid, como fortuna particular do sultão desthronado.

PETERSBURGO, 17

O estado de saúde da czarina Alexandra vae se tornando inquietador.

MELBOURNE, 17

Do porto de Victoria foram exportados durante o anno findo carneiros congelados na importancia de 402.000 libras esterlines e trigo na de 2.798.000 libras.

Acredita-se que Sydnei exportará na proxima estação cincoenta milhões de alqueires de trigo.

Tribunal de Justiça

Julgamentos da Camara Criminal hoje effectuados :

N. 1.496—*Capital*—Paciente, José Antonio.

Requisitaram informações ao dr. juiz da primeira vara criminal.

N. 1.498—*Casa Branca*—Paciente, João Ventura.

Negaram a ordem de soltura e requisitaram ao sr. chefe da Segurança Publica a ordem necessaria para que sejam apresentados os presos que estão sendo processados e os que devam ser julgados á respectiva autoridade judiciaria de Casa Branca.

N. 1.449—*Capital*—Paciente, Benedicto Francisco de Almeida Salles.

Julgaram prejudicado o pedido, por não constar que esteja preso ou ameaçado de prisão o paciente.

N. 2.598—*Iguape*—Recorrentes, José Amaro da Silva e outro; recorrida, a justiça.

Negaram provimento.

N. 2.600—*Lorena*—Recorrente, major Carlos Ribeiro da Silva; appellada, a justiça.

Foi adiado o julgamento.

N. 5.319—*Capital*—Embargante, Fausto Alves Cardoso; embargado, o *Banco Commercial Italo Brazileiro*.

Julgaram desertos os embargos.

Operarios restabelecidos

Tiveram alta, no Sanatorio Santa Catharina, os operarios Leonardo de Gracia, Manillo Castellaue, Vittorio Manechetti e Castro Cartoira, feridos no dia 3 do corrente, no desabamento da Egreja da Immaculada Conceição, da Avenida Brigadeiro Luiz Antonio.

Os quatro, gravemente feridos, foram tratados pelo dr. Seng. O operario Vittorio Manechetti está impossibilitado de trabalhar ; os tres outros estão completamente restabelecidos.

Assembléa de credores

Perante o dr. Pinto de Toledo, juiz da 1.ª vara commercial, realisou-se hoje, no Forum Civel, a assembléa de credores da massa fallida de J. Fairbanks, negociante desta praça.

Os cafés mineiros

Perante o juiz federal dr. Aquino e Castro, proseguiu hoje, ao meio dia, a inquirição das testemunhas arroladas na precatoria do Supremo Tribunal Federal, vinda do Rio, e relativa á acção que o governo de Minas Geraes move a S. Paulo para a annullação das instrucções do Thesouro deste Estado sobre a fiscalisação e cobrança dos impostos applicados ao café mineiro em transito pelo porto de Santos.

Foi hoje inquirida a testemunha, sr. Manoel Bittencourt Rebello.

Assistiram a inquirição os drs. Luiz Arthur Varella e Carlos Domicio de Assis Toledo, respectivamente advogados de S. Paulo e Minas Geraes na questão.

O feito corre pelo cartorio do escrivão José Tiburcio Xavier.

No dia 25 do corrente será encerrada a inquirição de testemunhas com o depoimento do sr. G. Villaça, arrolado pelo advogado de S. Paulo.

Juizo Federal

1.º officio — Cartorio do escrivão Xavier :

O juiz federal dr. Aquino e Castro recebeu hoje a appellação interposta para o Supremo Tribunal Federal pelo réu Manuel Assumpção Lopes, condemnado a pena de cinco annos de prisão cellular por crime de passagem de moeda falsa nesta capital.

—O mesmo magistrado mandou dar vista ás partes, para razões finaes, dos autos da execução de sentença que d. Maria de Jesus move a João de Moura.

Terrenos da quarta e quinta parada

Já estão em cartorios os autos da penhora contra o Banco Evolucionista, movida por José Alves Ribeiro de Carvalho, interdicto representado por sua mulher e curadora, d. Amelia Augusta de Carvalho.

Essa penhora foi feita em terrenos existentes na 4.ª e 5.ª parada.

COMMERCIO

17 de Janeiro de 1910

CAMBIO

	a 90 d/v	d/v
Londres	15 1/8	15
Hamburgo	779	785
Paris	636	633
Italia		636
Portugal		325
Nova-York		3297
Hespanha		573

Soberanos—16$180.

CAFE'

Embarque e passagem para Santos :	
Jundiahy—da Paulista	4693
Bladeado da Bragantina	89
S. Paulo (Sorocabana)	1563
Pary	1380
Braz	
	7.125

Abertura :

Havre	47 1/4
Hamburgo	36
Londres	32 1/3

ALUGA-SE o sobrado da rua Alvares Penteado n. 37, proprio para officinas de costura. 5 1

ALUGA-SE uma boa sala, com ou sem pensão, garante-se bom tratamento, á rua Martim Francisco 2. 3 1

ALUGA-SE em casa allemã um bom quarto no sobrado, bem mobiliado e arejado, com veneziana e todas as commodidades, á rua Victoria 28. 3 1

ALUGAM-SE espendidos commodos, com ou sem pensão, a casal ou empregado do commercio, á rua dos Tymbiras 7. 3 1

ALUGA-SE um commodo com pensão e dá-se pensão a domicilio, á rua dos Guayanazes 9. 3 1

ALUGA-SE por 40$ mensaes, a uma ou duas pessoas solteiras, um quarto grande e independente—com luz directa—bem mobiliado e com direito a banho—em casa de familia seria, á rua de São Caetano 9. 6 1

ARMAZEM—Aluga-se um com moradia para familia, proprio para pharmacia, loja de modas ou para pequeno negocio, á rua de S. João 154; trata-se á travessa do Commercio 3. 3 1

ALUGA-SE uma casa com jardim, á rua dos Estudantes 78; a chave na mesma rua n. 70. 3 1

ALUGAM-SE os grandes armazens e sobrados da esquina das ruas de São Bento e José Bonifacio, bem como o armazem n. 48 A da rua Formosa e as casas ns. 9 e 15 da rua Conde de S. Joaquim; trata-se na rua D. Genebra 25. 6 1

ALUGAM-SE 2 quartos e todas as commodidades necessarias para familia brazileira, de tratamento e de todo o respeito; dá-se pensão interna ou externa á avenida Luiz Antonio 8. 4 1

ALUGA-SE a casa da rua Corrêa de Mello 16, proximo á Escola de Pharmacia, com sala, 2 dormitorios, varanda, quarto de banho e cosinha. 3 1

AMA—Offerece-se uma estrangeira, com abundante leite, á rua S. Paulo 20. 3 1

AMA—Offerece-se uma ama de 28 annos e leite de 4 mezes, bom e abundante; cria na sua casa ou na dos patrões, á rua dos Italianos 171. 3 1

AMA—Offerece-se uma de 19 annos, com abundante leite, á rua Santo Antonio n. 82. 3 1

AMA—Offerece-se uma, italiana, com abundante leite de 40 dias, á Praça João Mendes 12 e 14 A. 3 1

AMA—Offerece-se uma, portugueza, com abundante leite de 7 mezes, para crear em casa dos patrões, á rua João Theodoro 89—Braz. 3 1

AMA—Offerece-se uma, portugueza, de 25 annos de idade, com leite de 35 dias, sem filho, para crear na casa dos patrões; trata-se á travessa d'Assembléa n. 3. 3 1

AMA—Offerece-se uma com leite de 2 mezes e abundante, á rua Livre 37—chacara. 3 1

ACCEITA-SE roupa para lavar e engommar a 2$400 a duzia; tratar á rua d'Assembléa 62. 3 1

BARBEIRO—Precisa-se de um bom official de barbeiro, á rua Direita 42 A. 3 1

CASA—Aluga-se uma com oito commodos, luz directa e com porão habitavel—sita á rua dos Immigrantes 7. Muito proximo da Estação da Luz. Aluguel mensal 120$; trata-se á alameda Barão do Rio Branco 36. 3 1

CREADA—Precisa-se de uma boa, para ajudar em todo o serviço de casa, á rua Carlos Gomes 44—Largo da Liberdade 3 1

CREADA—Precisa-se de uma, branca, com boas referencias, para arrumar quartos e que entenda tambem de costura, á rua Visconde do Rio Branco 26. 3 1

CHARRETTE—Vende-se um com cavallo e arreios; tudo o que ha de bom e melhor; Cocheira Royal Derby, rua Amaral Gurgel. 3 1

COSINHEIRA —Precisa-se de uma boa e asseiada, á rua Appa 5— Palmeiras. 3 1

COSINHEIRA —Precisa-se de boa cosinheira, que durma no aluguel; trata-se á rua Tamandaré 180. 3 1

COSINHEIRA —A' rua da Gloria 19, precisa-se de cosinheira, que durma na casa. 3 1

COSINHEIRA —Precisa-se de uma boa, á rua S. Joaquim 18. 3 1

COSINHEIRA —Precisa-se de uma de 1.ª ordem, franceza ou portugueza, paga-se bem e exigem-se referencias; trata se á Praça da Republica 8. 3 1

COSINHEIRA — Offerece-se uma para casa de familia, dando boas referencias; para tratar á rua Canuto do Val 36. 3 1

COPEIRO—Offerece-se um, branco, para casa de familia de tratamento e dá boas referencias; cartas nesta folha a A. R. F. 3 1

COPEIRA—Precisa-se de uma moça que tenha muita pratica de mesa e serviços de casa, á alameda Barão de Limeira 135. 3 1

GRATIS a qualquer hora as consultas e exames medicos, na Pharmacia Eloy avenida Tiradentes 34 A, antigo largo do Jardim. 3 1

GOVERNANTE — Offerece-se uma senhora alleman, com boa referencia, para governante ou arrumadeira de quartos, á rua Victorino Carmillo 136—Barra Funda. 3 1

JARDINEIRO—Precisa-se de um, á rua Florencio de Abreu 131. 3 1

JARDINEIRO—Offerece-se um e hortelão, com boas referencias, tanto para a capital como para o interior, á rua 13 de Maio 46; cartas para Raphael. 3 1

MENINO—Confia-se um, de 12 annos, possuindo alguma instrucção, em condições favoraveis, para zelar e tomar conta de escriptorio de advogado ou de consultorio medico; travessa Fortaleza 9, (Bexiga), de manhan ao 1/2 dia. 3 1

NADER & Aziz Abbud Nader declaram ter perdido o recibo da caução que garantia o consumo de gaz á rua 25 de Março 209, a qual fica sem effeito. 3 1

OFFERECE-SE um bom e pratico jardineiro portuguez; trata-se á rua da Concordia 13. 3 1

OFFERECE-SE uma mulher portugueza, de 28 annos, com pratica de enfermeira, copeira, pagem ou balcão, dando boas referencias, á rua Mauá 135. 3 1

OFFERECE-SE uma creada estrangeira para todo o serviço, menos cosinhar, dá boas referencias, á rua de S. Joaquim n. 116. 3 1

OFFERECE-SE uma copeira ou arrumadeira de quartos e serviços de dentro, com muita pratica e muito limpa, é brazileira, á rua Rodrigo Silva 46. 3 1

OFFERECE-SE uma moça portugueza para todo o serviço, menos cosinhar, para casa de familia de tratamento, á avenida Celso Garcia 3—Braz. 3 1

OFFERECEM-SE uma creada e uma cosinheira para casa de pequena familia, á rua Carneiro Leão 46—Braz. 3 1

OFFERECEM-SE uma cosinheira e uma copeira, portuguezas, á rua do Hippodromo 398. 3 1

OFFERECEM-SE duas creadas portuguezas, irmans, para todo o serviço de casa, á rua do Hippodromo 398. 3 1

OFFERECE-SE uma moça portugueza para copeira ou arrumadeira, á rua Rodrigues dos Santos 30—Braz. 3 1

OFFERECEM-SE duas perfeitas creadas portuguezas de 21 e 17 annos para copeiras ou arrumadeiras, dão boas referencias, á rua Armando 1, travessa da rua Oriente—Braz. 3 1

OFFERECE-SE uma boa cosinheira nacional; trata-se á rua Anna Cintra 10. 3 1

OFFERECE-SE uma moça hespanhola para lavar ou cosinhar e uma mocinha para pagem de creança, á rua Oriente 77. 3 1

OFFERECE-SE um casal portuguez, a mulher para qualquer serviço de casa e o marido com pratica de jardim, estufa e enxertia de qualquer qualidade, ou separados, dá boas referencias, á rua Victorino Carmilo 32. 3 1

OFFERECE-SE um moço de 16 annos para qualquer ramo de negocio, sabendo lêr e escrever, á rua Carneiro Leão 46—Braz. 3 1

OFFERECE-SE uma moça portugueza para casa de familia, para todo o serviço, menos lavar e cosinhar, dá boas referencias, á alameda Barão da Limeira, 104. 3 1

OFFERECE-SE uma creada para lavar e passar roupa, dormindo fóra; tratar á alameda Glette 42 A. 3 1

OFFERECE-SE uma creada portugueza para qualquer serviço de casa, menos cosinhar e engommar, a rua Capitão Salomão 63. 3 1

OFFERECE-SE uma creada para qualquer serviço, á rua Maria Thereza 10 3 1

OFFERECE-SE um casal portuguez, sem filhos, com boas referencias, ou só a mulher, para serviços domesticos; o marido jardineiro e hortelão, á rua General Jardim 17, esquina da rua Bento Freitas. 3 1

OFFERECE-SE uma creada portugueza para copeira, arrumadeira ou pagem de creança, á rua Oriente 23 — Braz. 3 1

OFFERECE-SE uma lavadeira e arrumadeira de quartos, á rua S. Caetano 42. 3 1

OFFERECE-SE perfeita cosinheira nacional, de forno e fogão, dando boas referencias para familia de tratamento, não dorme em casa dos patrões; tratar á rua Senador Feijó 28. 3 1

OFFERECE-SE uma boa creada para copeira e arrumar quartos e um filho desta com 12 annos para serviços leves, á rua José Paulino 30. 3 1

OFFERECEM-SE duas moças, uma para copeira e outra para qualquer serviço, menos cosinhar, á rua Henrique Dias 54—Braz. 3 1

OFFERECE-SE uma mulher de meia edade para copeiro, arrumadeira ou pagem, á rua mixta 8, Braz. 3 1

OFFERECE-SE uma cosinheira para casa de familia; trata-se á rua Duque de Caxias 7. 3 1

OFFERECE-SE uma mulher estrangeira, com longa pratica de lavar casas, vidraças, portas e encerar soalho; tambem limpa mobilias e metaes; alameda Cleveland 31, antiga do Triumpho. 3 1

OFFERECE-SE uma creada nacional, á rua Possidonio Ignacio 6. 3 1

OFFERECE-SE um casal sem filhos, com boas referencias, para qualquer serviço de casa, á alameda Barão da Limeira 70. 3 1

OFFERECE-SE uma boa cosinheira branca, fazendo mais alguns serviços; tratar á ladeira do Piques 57, baixos. 3 1

OFFERECE-SE uma ama estrangeira com abundante leite de 3 mezes e uma mocinha para copeira ou arrumar quartos; rua Oriente 77. 3 1

PRECISA-SE de uma menina de 12 a 15 annos, para pagem de uma creança de 5 mezes; paga-se 15$, á rua Aurora n. 86. 3 1

PRECISA-SE de um rapaz para cuidar de uma horta, exige-se com pratica, á rua de S. Paulo 26. 3 1

PRECISA-SE de um moço para servir á mesa e para arrumar quartos, e um menino ou menina para lavar pratos, na Pensão Italo-Brazileira, rua José Bonifacio 43—sobrado. 3 1

PRECISA-SE de uma boa creada para copeira e mais serviços; alameda Barão de Piracicaba 15. 3 1

PRECISA-SE de uma creada que lave roupa e arrume casa, paga-se bem, se fôr boa, e de uma boa cosinheira, á rua Visconde do Rio Branco 24. 3 1

PRECISA-SE com urgencia, de uma menina de 10 a 13 annos, para pagear uma creança, á rua da Liberdade 97. 3 1

PRECISA-SE de uma cosinheira para casa de familia, á avenida Rangel Pestana 191. 3 1

PRECISA-SE de uma meia official de engommadeira e uma aprendiz para lavar roupa. Paga-se bem. Rua da Gloria 54. 3 1

PRECISA-SE de uma creada para ser viços leves; tratar á rua Bom Retiro n. 14. 3 1

PRECISA-SE de uma pagem de creança, á rua Martim Francisco n. 100. 3 1

PRECISA-SE de uma creada pratica de serviços de casa de familia, menos cosinhar; rua Barão de Itapetininga 12. 3 1

PRECISA-SE de uma boa copeira pratica no serviço, á alameda Glete n. 22. 3 1

PRECISA-SE de um bom lavador de pratos, que tenha alguma pratica de cosinha e que dê boas referencias do seu trabalho e conducta, á rua Libero Badaró 125. 3 1

PRECISA-SE de uma boa cosinheira, que faça mais alguns serviços e que durma em casa. Rua Maria Antonia 18. 3 1

PRECISA-SE de uma perfeita cosinheira, que dê boas referencias. Prefere-se alleman ou franceza. Paga-se bom ordenado, á rua Ypiranga 22. 3 1

PRECISA-SE de uma creada e de um copeiro; rua Aurora 145. 3 1

PRECISA-SE de aprendizes de floristas e officiaes; para tratar á rua Conde de Sarzedas 33. 3 1

PRECISA-SE de um meio official de barbeiro, á rua Capitão Salomão 7. 3 1

PRECISA-SE de uma menina de 10 a 11 annos para tomar conta de uma creança de 3 annos, paga-se 10$; trata-se á rua da Gloria 47. 3 1

PRECISA-SE de um moço da edade de 20 annos, mais ou menos; para serviço de cortador de collarinhos, na Lavanderia Paulista, á alameda Barão da Limeira 113. 3 1

Prateleira

COMPRA-SE uma prateleira usada, boa e forte de 10 a 12 metros de comprimento por 60 centimetros approximadamente de fundo. Offertas ao sr. Valentin A. Harris, rua 15 de Novembro, 45, sobrado.

PRECISA-SE de uma creada para cuidar de creança; ladeira 25 de Março 2. 3 1

PRECISA-SE de uma creada para todos os serviços em casa de familia, menos cosinhar; rua Amador Bueno 14. 3 1

PRECISA-SE de uma menina para copeira e mais serviços leves, dormindo no aluguel; rua Victoria 67. 3 1

PRECISA-SE de uma cosinheira, á rua Florencio de Abreu 162, sobrado; não se apresente se não fôr habilitada. 3 1

PRECISA-SE de uma creada de meia edade para casa de pequena familia, á rua Tiradentes 4—Luz. 3 1

PRECISA-SE de um bom copeiro para hotel e um menino de 14 a 18 annos; rua D. José de Barros 56, antiga 11 de Junho. 3 1

PRECISA-SE de uma perfeita corpinheira e de boas ajudantes. Paga-se bem, á rua Marquez de Ytú 29. 3 1

PRECISA-SE de uma creada de meia edade para pagem de creança. Exige se referencias, á travessa dos Guayanazes 7. 3 1

PRECISA-SE de uma perfeita cosinheira e que passe e engomme para um casal sem filhos, quer-se que seja perfeita não sendo é excusado apresentar-se; rua das Palmeiras 2; quer-se branca. 3 1

PRECISA-SE de uma copeira pratica e que faça mais alguns serviços, á rua Marquez de Ytú 17, que traga referencia 3 1

PRECISA-SE de uma cosinheira branca e que faça mais alguns serviços, podendo dormir fóra, á rua Maria Borba n. 15, proxima da egreja da Consolação. 3 1

PRECISA-SE de uma boa creada, prefere-se estrangeira, á rua Marquez de Ytú 12. 3 1

PRECISA-SE de um empregado para todo o serviço, á rua General Ozorio n. 22. 3 1

PRECISA-SE de uma cosinheira branca e perita na arte, á rua da Consolação 179. 3 1

PRECISA-SE de um bom official de barbeiro, no Salão Alfredo, ao largo da Sé 4. 3 1

PRECISA-SE de um bom jardineiro; exige-se boas referencias; para tratar á rua do Ypiranga 4. 3 1

PRECISA-SE de uma creada para pagem de creança e outros serviços leves, exige-se boas referencias, á rua Vitalis 27. 3 1

PRECISA-SE de uma cosinheira para o trivial e de uma menina para serviços leves; preferem-se brancas; rua Affonso Penna 10, Luz. 3 1

PRECISA-SE de uma menina de 12 a 15 annos para pagem de creança e exige-se boas referencias; tratar á rua Santa Rosa 76. 3 1

PRECISA-SE de uma cosinheira, que tambem faça outros serviços, á ladeira do Carmo 41. 3 1

PRECISA-SE de uma menina de 12 a 14 annos para todos os serviços de pequena familia, que durma na casa, á rua General Carneiro 56. 3 1

PRECISA-SE de uma menina ou menino de 12 a 14 annos para serviços leves, á rua da Gloria 14, sobrado. 3 1

PRECISA-SE de uma pagem de creança e para outros serviços leves, prefere-se portugueza, de 15 a 16 annos, á rua Mauá, antiga da Estação 169. 3 1

PRECISA-SE de uma boa lavadeira e que saiba engommar bem, para casa de familia, á rua Victorino Carmilo 81 3 1

PRECISA-SE de uma menina de 13 a 15 annos para serviços leves, á rua Conselheiro Furtado 110. 3 1

PRECISA-SE de uma copeira e de uma lavadeira, á rua Aurora 135. 3 1

PRECISA-SE de um menino de 13 a 14 annos para todo o serviço, á rua dos Gusmões 75. 3 1

PRECISA-SE de uma pagem de creança e de uma creada, á avenida Agua Branca 14. 3 1

PRECISA-SE de um rapaz para recados e mais serviços leves de casa; para tratar com o sr. Alfredo, na Quinta dos vinhos do Prado, rua Quintino Bocayuva. 3 1

PRECISA-SE de uma menina de 13 a 14 annos para pequena familia, á rua Jaguay 10. 3 1

PRECISA-SE de uma creada com pratica de serviço para casa de familia de tratamento, á alameda Barão da Limeira n. 29. 3 1

PRECISA-SE de um casal portuguez, que a mulher seja boa cosinheira e o marido perfeito hortelão, com referencias de sua conducta, sem a qual é inutil apresentar-se; tratar á rua S. Bento 81. 3 1

PRECISA-SE de ajudantes e aprendizes de costura, á rua Bento Freitas 42. 3 1

PRECISA-SE de um bom cosinheiro ou cosinheira, estrangeiro, que entrem no serviço ás 6 1/2 da manhan, á rua José Bonifacio 45 A. 3 1

PRECISA-SE de uma boa copeira e uma creada para todo o serviço, á rua Ypiranga 159. 3 1

PRECISA-SE de um rapaz para todo o serviço, á avenida Rangel Postana 206, sobrado—Braz. 3 1

PERDEU-SE a cautella n' 2.217 da casa Emilio Israel & Comp., a qual fica sem effeito. 3 1

PERDEU-SE a cautela n. 3667 da casa Eugenio Mistraletti & Comp., á rua Boa Vista 39 A; foram dadas as providencias. 3 1

PERDEU-SE a caução de agua n. 10.653 —do predio da rua Brigadeiro Tobias n. 37, a qual fica sem effeito. 3 1

UMA senhora seria, de muito boa familia e bem educada, deseja collocar-se como governante, dama de companhia ou professora; tem boa letra e não faz questão de trabalhar em escriptorio. Cartas no *Diario Popular*, a Lucia. 3 1

UMA senhora de idade deseja collocar-se em casa de familia ou de um senhor para fazer todos os serviços domesticos; cartas neste escriptorio a S. A. 3 1

VENDE-SE uma chacara com casa na avenida Municipal 3, esquina da rua Dr. Almeida, mede 40 metros de frente por 60 de fundo; trata-se na mesma. 3 1

VENDE-SE um terreno sito á rua Piratininga (Braz), com frente para duas ruas, e com superficie bastante para nella se construirem duas casas; trata-se á rua Quirino de Andrade 49 A. 3 1

VENDE-SE um salão de barbeiro com optima freguezia, preço convenientissimo, á rua Capitão Salomão 7 H, perto do largo da Sé. 3 1

VENDE-SE uma pensão bem afreguezada, preço barato; tratar á rua General Ozorio 22. 3 1

VENDE-SE em casa de familia, moveis de muito pouco uso, á rua Formosa 34—sobrado. 3 1

VENDE-SE um lote de terreno com 6902 m. q. na rua D. Elyra, esquina Dr. Barreto, Villa Marianna, logar esplendido, a 2 minutos do bonde; é negocio de pechincha; trata-se á rua Barão de Campinas 34. 3 1

VENDE-SE um motor electrico, quasi novo, da força de dois cavallos, por 400$; vende-se tambem um torno, correias, etc., á avenida Brigadeiro Luiz Antonio 133, (Cancella). 3 1

VENDEDOR para artigos de carnaval, precisa-se de um moço, dando fiança, á ladeira do Piques 65. 3 1

VICENTE Miné declara que perdeu a caução n. 8.347 do deposito de agua, a qual fica sem effeito. 3 1

Mestre padeiro

Precisa-se de um para o interior, que tenha bastante pratica. Exigem-se referencias; para tratar á rua Paula Souza n. 67. 3 1

Cocheiro

Precisa-se um para carrinho de leite da Chacara do Castello. Prefere-se sem ou com pouca familia, homem serio, sabendo lêr, indispensavel. Apresentar-se na Leiteria Kosmos, rua Marechal Deodoro n. 31 A. seg 3 1

Governante

Precisa-se de uma governante para acompanhar uma familia a Europa, pagando-se a passagem. Trata-se das 10 horas ao meio dia ou das 5 ás 7 da tarde, rua dos Guayanazes 10. 3 1

CASA

Compra-se uma até 20:000$000. Prefere-se proximo ao largo do Arouche. Deverá ter pelo menos 4 quartos, quintal regular e mais commodidades necessarias. Não se quer casa velha.

Cartas neste escriptorio com todas as indicações a J. R. M. 3 1

JANELLAS

Alugam-se duas, á rua de S. Bento 60, sala n. 1—para os 3 dias de Carnaval. alt 5 1

Boa loja

Aluga-se com commodos de moradia, propria para grande variedade de negocios, com passagem mais ou menos de 500 bondes diarios, o n. 56 da rua Boa Vista.

Trata-se na mesma rua n. 50 A, alfaiataria. sg 10 1

Casa moderna

Aluga-se a casa n. 9 da rua Visconde do Rio Branco, contendo 9 commodos espaçosos e com luz directa. As chaves estão no n. 4, e trata se á rua da Tabatinguera n. 40. 3 1

Casa

Aluga-se ou vende-se uma casa para pequena familia de tratamento, á rua Monsenhor Andrade 135; trata-se á avenida Tiradentes 69; as chaves na rua Monsenhor Andrade 136. 3 1

SITIO

Compra-se um, bem perto de uma boa cidade do interior. Deve ter 20 a 40 mil pés de café, boas terras bem feitas para plantações de cereaes, 30 alqueires para mais em pastos ou terrenos proprios para esse fim.

Offertas sob «Sitio de café», no escriptorio desta folha. 5 1

Ajudante de escriptorio

Acceita-se um solteiro, com boas referencias e com pratica, para uma casa de movimento. Ordenado 150$. Não se responde cartas que não venham acompanhadas das respectivas referencias.

Carta neste escriptorio a Z. 3 1

Empregado

Com pratica, tanto de balcão como de escriptorio, deseja empregar-se; dá boas referencias. Carta neste escriptorio a— M. D. 3 1

Copeira

Precisa-se de uma que traga boas referencias; para tratar á rua Visconde do Rio Branco 92. 3 1

Sala e quarto

Alugam-se em casa nova e limpa, entrada independente, com luz electrica e banheiro esplendido, a um senhor de reconhecida seriedade, na alameda Nothmann 33. 3 1

Kodak

Vende-se um em perfeito estado, retratos 8×14.

Cartas a «Kodak», neste escriptorio. 3 2

Camarada

Para armazem de commissões precisa-se de um que apresente boas referencias. Paga-se bem, á rua Brigadeiro Tobias 80. 3 2

10 contos

Precisa-se, para um negocio muito vantajoso e seguro, de um socio commanditario ou solidario, que possa entrar com 10:000$000. Condições vantajosas. Escrever a B. M., caixa 774, S. Paulo, ou no escriptorio desta folha. 3 2

Pharmacia

Vende se por preço vantajosissimo, uma pequena e bem montada pharmacia, em excellente e futuroso bairro desta capital. Negocio urgente.

Tratar por obsequio com o sr. Mario —Drogaria Figueiredo. 3 2

SUCCO DE UVAS, vinho de maçan, fructas da California e Rio Grande

CONFEITARIA JAVA

Rua da Quitanda, 12

TELEPHONE 845 30 2

ALUGA-SE o esplendido predio da rua Visconde do Rio Branco 49; trata-se rua Ypiranga 29, das 7 ás 10 e das 3 ás da tarde. 10 6

ALUGA-SE um armazem de esquina, com armação e forno para padaria, com moradia, ponto para uma loja de fazendas ou pharmacia, com boa clientela, á rua Bresser 69. 6 5

ALUGAM-SE duas portas para a venda de lança perfume nos dias de Carnaval, no largo da Misericordia 2 A; tratar com Duchein Irmão. 6 5

ALUGAM-SE duas boas casas para familia á avenida Brigadeiro Luiz Antonio 290 e 292; as chaves na venda da rua 13 de Maio. 3 3

ALUGA-SE á rua da Conceição 42, em casa de familia brazileira, quartos mobilados e com todas as commodidades necessarias para moços. 3 3

ALUGA-SE a esplendida casa da alameda B. da Limeira 18, com 6 dormitorios e dois lances; as chaves á rua Duque de Caxias 38 A; aluguel 180$; tratar á rua D. Maria Thereza 19. 3 3

ALUGA-SE um forno em bom estado, levando 5 saccos de farinha, juntamente com boa cocheira para dois animaes e mais commodidades; trata-se á rua João Theodoro 302. 3 3

ALUGA-SE a boa casa da rua Conselheiro Ramalho 53, com 4 dormitorios e mais commodidades para familia de tratamento, preço modico, com fiança: chaves em frente. 10 3

ALUGA-SE a casa da rua Jaceguay 15, propria para familia de tratamento, construcção moderna, bonde da Liberdade á avenida Brigadeiro Luiz Antonio, por 185$, com carta de fiança; chaves esta n. 44 da mesma rua, esquina, armazem, e tratar á avenida Celso Garcia [illegible] Paul F. Aveilha, das 7 h. ás 10 da manhan, e rua S. Bento 70, casa P. Duchen. 3 3

ALUGAM-SE salas de frente, para 2 ou 3 pessoas e quartos para 1 só, com ou sem pensão, em casa de familia brazileira, á rua Libero Badaró 52. 3 3

ALUGAM-SE excellentes commodos, para familias ou cavalheiros, todos com janellas para frente ou chacara, com banheiro e luz, desde 25$, com pensão 65$, á rua Aurora 29. 3 3

ALUGAM-SE as casas ns. 68 e 70 da rua Genebra, com 7 commodos, banheiro assoalhado, bom quintal e outras commodidades; trata-se á rua Francisca Miquelina 31, onde estão as chaves. 3 3

ALUGAM-SE 1 quarto no largo da Memoria 11 e outro na rua Francisca Miquelina 29; por 25$ e 30$. Trata-se á rua Francisca Miquelina 31. 3 3

ALUGA-SE uma casa á rua Ribeiro de Lima 50, com 6 commodos, por 90$; trata-se na rua Francisca Miquelina 31. 3 3

ALUGA-SE a casa n. 9 da rua Victorino Carmillo, esquina da alameda Nothmann; trata-se á rua 7 de Abril 41, onde estão as chaves. 3 1

Á rua 24 de Maio 35, aluga-se boa sala com alcova, com janella, em casa de familia brazileira, a rapazes serios e de tratamento, com pensão; acceitam-se pensionistas externos e manda-se comida a domicilio, feita com todo o asseio e promptidão. 2 2

ALUGA-SE o chalet da rua Barão de Iguape 88, esquina da rua Conselheiro Furtado, com 11 commodos, bom banheiro e chuveiro, fogão economico e a trata-se á rua Barão de Iguape 86. 3 2

ALUGAM-SE 2 pequenas e modernas casas por 80$ cada uma inclusive agua, e mediante fiador idoneo, á rua [illegible] Pinto 9 e 11 (Bom Retiro). As chaves estão no n. 3 da mesma rua; trata-se na rua Canuto Val 47, travessa da rua Martim Francisco (Santa Cecilia). 3 2

ALUGA-SE a casa da rua D. Veridiana n. 7, perto da matriz de Santa Cecilia, muito boa e limpinha, para familia de tratamento, 200$ por mez. A chave está no n. 5 e trata-se no n. 46 da mesma rua. Bom fiador, exigido. 3 1

AMA—Offerece-se uma portugueza, com abundante leite de 3 mezes, para crear em sua casa ou na dos patrões, á rua Rodrigues dos Santos 72, Braz. 3 3

AMA—Offerece-se uma italiana de 25 annos, com abundante leite de 2 mezes, para crear em casa dos patrões, á rua 13 de Maio 33, Bexiga. 3 2

AMA—Precisa-se de uma boa ama sadia, sem filho, e com abundante leite de 5 a 6 mezes, á rua de S. Joaquim 76. 3 2

AVISO util--Se tem de comprar moveis e quer empregar bem o seu dinheiro, comprando moveis bons, por preços relativamente baratos, vá á rua José Bonifacio n. 45 A, «A Cama Paulista». 10 4

BILHAR — Compra-se um moderno e bom, de segunda mão, porém em perfeito estado e com todos os pertences, paga-se parte á vista e o restante em prestações, negocio serio; propostas para Alfredo, á caixa do *Diario*. 3 2

BANHEIRAS, e divisões para escriptorio—Compram-se de segunda mão, que não sejam caras; carta á rua d'Assembléa 36; a José C. da Rocha, ou procural-o. 3 3

Carvão

Para cosinhar bem, comprem carvão de Wilson, Sons & Coy., Ltd., rua do Commercio 19. 30-28

CASA—Aluga-se, no todo ou em parte, o grande predio n. 7 do largo do Riachuelo, proprio para estabelecimento industrial ou commercial; trata-se á rua Ypiranga 159. 10 7

CASA pequena Para familia de tratamento precisa-se de uma perto do centro, com jardim ou bom quintal. Dirigir carta a Caixa 106. 6 5

CAMARADA para fabrica de biscoutos, precisa-se de um de 16 a 20 annos de idade, á rua Aurora 134. 3 3

COPEIRO ou copeira—Precisa-se á rua Visconde do Rio Branco 25; exigem-se boas referencias. 3 3

COSINHEIRA —Offerece-se uma, á rua Victorino Carmilo 3, proximo á A. Glette. 3 3

COSINHEIRA—Precisa-se de uma boa e que dê referencias de sua conducta, á rua Bento Freitas 70. 3 3

COSINHEIRA —Precisa-se de uma cosinheira boa e paga-se bem, á rua D. Veridiana 31. 3 3

COSINHEIRA —Precisa-se de uma, com boas referencias, para casa de pequena familia e tambem de uma creada; trata-se á rua Araujo 24. 3 3

COSINHEIRA —Precisa-se de uma, que dê boas referencias, á rua Bento Freitas 72. 3 3

COSINHEIRA —Precisa-se de uma boa cosinheira, á rua dos Guayanazes 141. 3 3

CASA—Aluga-se a casa n. 54 da rua Jaceguay, para familia de tratamento, 3 quartos, escriptorio, salas de visita e de jantar, porão alto, grande quintal, todos os commodos com venezianas. 3 3

CASA—Compra-se uma até 9 contos, preferindo-se no bairro da Liberdade, ruas Genebra, Francisca Miquelina, Maria Paula e immediações; trata-se á rua Francisca Miquelina 31. 3 3

CREADA—Offerece-se uma creada para lavar, passar e ajudar em todos os serviços de dentro, é pessoa seria; quem precisar dirija-se á travessa do Quartel n. 9 C. 3 2

COPEIRA, com bastante pratica do serviço, precisa-se de uma, á avenida Luiz Antonio 83. 3 1

COMPRAM-SE diversas casas novas ou reformadas, no bairro do Braz ou Liberdade, ou nas immediações; cartas neste escriptorio a Casas. 3 2

CASA—Vende-se uma moderna, preço baratissimo, á rua Conselheiro Brotero 102, tendo 12 m.X60 de fundo, com 3 dormitorios, sala de visita, jantar, banheiro, etc., e 2 portões de frente, sendo todo quintal murado; trata-se á rua Jaceguay 66. 6 2

ENSINA-SE a fazer bordados de todas as maneiras, por preço baratissimo em casa; trata-se á rua Galvão Bueno 61. 15 11

ENGOMMADEIRAS—Precisa-se de perfeitas engommadeiras e ajudantes, paga-se bem; trata-se na officina de engommadeira, á rua 24 de Maio 7. 3 3

FLORISTAS—Precisa-se de duas com pratica e aprendizes, com urgencia, á rua General Jardim 42—Villa Buarque. 6 6

FOGUISTA—Offerece-se um com pratica de machinas Compoudes e allemans —á rua dos Gusmões 119. 3 6

FLORES brancas, corrimentos, palpitações, curam-se com o *Guderin*. 25 20

LAVADEIRA—Offerece-se uma para casa de familia, levando em sua companhia uma menina de 9 annos, á rua dos Immigrantes 95—sobrado. 3 3

MOCINHA—Precisa-se de uma, á rua Conselheiro Nebias 107; prefere-se estrangeira. 3 2

OCCASIÃO—Uvas especiaes da afamada chacara de D. Veridiana Prado, vendem-se na rua de Santa Ephigenia 87. 3 2

OFFERECE-SE uma creada para todo o serviço de casa, dando boa referencia —á alameda Barão de Limeira 68. 3 2

OFFERECE-SE um rapaz com pratica de tratar animaes ou para qualquer serviço de casa de familia, dando boas referencias, á rua Santa Thereza 5. 3 2

OFFERECE-SE uma boa cosinheira brazileira, á rua Martim Francisco 59. 3 2

OFFERECE-SE uma creada para serviço de casa de pequena familia; tratar á alameda do Triumpho 25. 3 2

OFFERECE-SE uma moça brazileira para collocar-se em casa de familia de tratamento para serviços de copeira ou outro serviço e para dormir em casa, á rua dos Carmelitas 44. 3 2

OFFERECE-SE um casal allemão, a mulher cosinheira e o marido para jardineiro; carta neste escriptorio a F. E. 3 2

OFFERECE-SE uma moça para casa de familia de tratamento, para arrumadeira de quartos e outros serviços leves; tratar á rua Brigadeiro Tobias 81 e 83. 3 2

OFFERECE-SE um casal portuguez, o marido jardineiro, com longa pratica e a mulher para serviço de casa, menos cosinhar e dá referencias, á rua Santo Antonio 10. 3 3

OFFERECEM-SE um mocinho de 16 annos para copeiro ou outros serviços, e outro de 13 annos, com alguma pratica de copeiro, portuguezes, á rua Rodrigues dos Santos 17. 3 3

OFFERECE-SE uma aprendiz de engommadeira, á ladeira da Tabatinguera n. 46. 3 3

OFFERECE-SE uma moça estrangeira para copeira ou arrumadeira de quartos, dando boas referencias, á alameda Ribeiro da Silva 89. 3 3

OFFERECE-SE uma moça para todo o serviço interno de uma casa de familia que não tenha homem; cartas neste escriptorio a S. L. 3 3

OFFERECE-SE uma ama de leite, portugueza, com 20 annos e leite de 5 mezes, abundante, á rua Rodrigues dos Santos 52. 3 3

OFFERECE-SE uma perita cosinheira de côr e velha, para casa de familia; tratar á rua Ribeiro de Lima 48; prefere que tenha creanças. 3 3

OFFERECE-SE um casal portuguez, sem filhos, a mulher para qualquer serviço de casa, menos cosinhar, o marido para jardim ou qualquer serviço, á travessa d'Assembléa 20. 3 3

OFFERECE-SE uma cosinheira de forno e fogão; tratar á avenida Brigadeiro Luiz Antonio 164. 3 3

OFFERECE-SE um moço portuguez para ajudante de padeiro ou carregador de balaio, á rua Rodrigues dos Santos 30. 3 3

OFFERECE-SE uma costureira para trabalhar em casas de familia, á rua Benjamin de Oliveira 138—Braz. 3 3

OFFERECE-SE uma cosinheira brazileira, do trivial, branca, que prefere dormir em casa dos patrões; tratar á rua Bonita 59. 3 3

PRECISA-SE de uma cosinheira perita na arte, paga-se bem; para tratar á rua Libero Badaró 19 A; prefere-se alleman. 6 5

PRECISA-SE de um menino para lavar vidros, na Pharmacia São Joaquim — rua Vergueiro 6. 6 5

PRECISA-SE , com urgencia, de uma cosinheira, ao largo dos Guayanazes 2; paga-se bem. 3 3

PRECISA-SE de meia corpinheira, saieiras e ajudante de costureira, á rua de Santa Ephigenia 89. 3 3

PRECISA-SE de diversas engommadeiras para roupas de homem e de senhora, pagando-se de 3$ a 3$500 por dia, á rua Quintino Bocayuva 47, Engommaderia Progesso. 3 3

PRECISA-SE de uma menina de 12 a 15 annos, para serviços leves, á rua Conselheiro Ramalho 177, sobrado—Bexiga. 3 3

PRECISA-SE de uma boa creada branca, que durma no aluguel, á rua Conselheiro Ramalho 48. 3 3

PRECISA-SE de uma moça, seria e asseiada, para todo o serviço, em casa e uma pequena familia ingleza, á rua da Figueira 1 A. 3 3

PRECISA-SE de um bom carroceiro, á rua Barão de Itapetininga 14 A, loja de camas de ferro. 3 3

PRECISA-SE de uma boa cosinheira, á avenida Tiradentes 12. 3 3

PRECISA-SE de uma creada para todo o serviço, á rua Fagundes 15— Liberdade. 3 3

PRECISA-SE de uma menina de 12 ou 13 annos para pagear uma creança e uns servicinhos leves; tratar á rua do Seminario 3. 3 3

PRECISA-SE de uma creada para serviços de casa, á rua Florencio d'Abreu n. 36. 3 3

PRECISA-SE de uma ajudante costureira e uma moça branca, independente, para serviços domesticos, á rua da Consolação 41. 3 3

PRECISA-SE de uma cosinheira e para outros serviços, para pequena familia, á rua Santo Amaro 124 A. 3 3

PRECISA-SE de uma cosinheira, á rua Immaculada Conceição 1, Santa Cecilia. 3 3

PRECISA-SE de um meio official de marceneiro e um lustrador; informações no largo do Riachuelo 34—Casa de instrumentos. 3 3

PRECISA-SE de uma lavadeira e/engommadeira, e uma mocinha para serviços domesticos, só se acceita com muito boas referencias, á rua Jaguaribe 36. 3 3

PRECISA-SE de uma creada de 15 a 16 annos para serviço de pequena familia, com referencia; Becco do Paysandú n. 9. 3 3

PRECISA-SE de boa cosinheira para casa de familia e que faça mais alguns serviços de casa, á rua Formosa 31. 3 3

PRECISA-SE de uma moça para copeira, que saiba encerar, em casa de familia de tratamento e exigem-se referencias; tratar á rua Aurora 80. 3 3

PRECISA-SE de boa cosinheira, limpa, que saiba bem, á rua Pirapitinguy 26. 3 3

PRECISA-SE de uma boa cosinheira e uma mocinha para pagem de creança e que faça mais serviços, á avenida Paulista 35. 3 3

PRECISA-SE de boa cosinheira e de uma creada, á rua Galvão Bueno 13— Liberdade. 3 3

PRECISA-SE de uma cosinheira de meia idade, brazileira, á rua Barão de Campinas 1. 3 3

PRECISA-SE de uma cosinheira de meia idade, que durma em casa dos patrões, á avenida Luiz Antonio 141. 3 3

PRECISA-SE de uma casa, tendo 3 dormitorios, o mais perto possivel do Collegio de Sion; cartas a este escriptorio a A. P. 3 3

PRECISA-SE de uma creada que saiba cosinhar e durma no aluguel, á rua General Jardim 18. 3 3

PRECISA-SE de uma boa cosinheira, de forno e fogão, e que faça alguma coisa mais, prefere-se que durma no aluguel; paga-se bem, á rua Barão de Itapetininga 4. 3 3

PRECISA-SE com urgencia de uma boa cosinheira italiana e uma mocinha para serviços leves, á rua Santa Ephigenia 23—Casa Grimaldi. 3 3

PRECISA-SE de uma mulher de edade para pagem de creança e mais serviços leves, dormindo no aluguel, á rua José Paulino 18. 3 3

PRECISA-SE de uma creada para copeira e arrumadeira de quarto, á rua Helvetia 8. 3 3

PRECISA-SE de boa cosinheira, á rua do Seminario 27 A. 3 3

PRECISA-SE de uma lavadeira de casa, prefere-se alleman, á rua Aurora 8. 3 3

PRECISA-SE de um bom official de barbeiro; tratar á rua Conselheiro Furtado 112. 3 3

PRECISA-SE de uma boa cosinheira, que durma em casa. Prefere se branca Rua Maria Antonia 18. 3 3

PRECISA-SE de uma cosinheira e uma creada para arrumação de casas, á avenida Hygienopolis 56. Exige-se referencias. 3 1

PRECISA-SE de uma mocinha para lidar com creanças e lavar alguma roupa; rua da Caixa de Agua 6 A. 3 3

PRECISA-SE de uma cosinheira; tratar á rua General Osorio 67. 3 3

PRECISA-SE de uma creada de meia edade para pagem de creança. Exige se boas referencias, á travessa dos Guayanazes 7. 3 3

PRECISA-SE de uma lavadeira para officina, á rua dos Guayanazes 16. 3 3

PRECISA-SE de uma mocinha para pagem de creança, á rua Verona 22. 3 2

PRECISA-SE de trabalhadores e alguns carpinteiros, e mesmo algumas familias; para tratar á rua da Concordia 259, Braz. 3 2

PRECISA-SE de um menino de 12 a 15 annos para carregar comida; tratar á rua João Theodoro 72 A. 3 2

PRECISA-SE de um empregado de 14 a 16 annos, com alguma pratica de seccos e molhados, que conheça a cidade, prefere-se portuguez e exigem-se referencias, á alameda Glette 36. 3 2

PRECISA-SE de uma moça seria e fiel para pagem e arrumar quartos, inutil apresentar-se quem não estiver em condições, á alameda Barão da Limeira 65. 3 2

PRECISA-SE de um empregado para todos os serviços na Casa Sammartino á rua do Triumpho 1. 3 2

PRECISA-SE de uma boa creada para ajudar a tratar de creanças e outros serviços de casa, á rua da Tabatinguera n. 22. 3 2

PRECISA-SE com urgencia, de cosinheira, ao largo dos Guayanazes 2; paga-se bem. 3 2

PRECISA-SE de uma lavadeira e engommadeira para casa de familia; á rua Conselheiro Nebias 91. 3 2

PRECISA-SE de um menino de 12 a 15 annos, que saiba bem ler e escrever; á redacção d'*O Pensamento*, rua Marechal Deodoro 31; trata-se das 5 ás 7 1/2 da tarde. 3 2

PRECISA-SE de uma perfeita cosinheira, com boas referencias, á alameda Cleveland 55, antiga do Triumpho. 3 2

PRECISA-SE de uma copeira, á avenida Hygienopolis 15. 3 2

PRECISA-SE de ajudantes e aprendizes de costura; rua Augusta 201. 3 2

PRECISA-SE de um bom trabalhador de masseira, na Padaria Esmeralda, rua da Liberdade 201. 3 2

PRECISA-SE de um menino de 13 a 14 annos de edade, com pratica de seccos e molhados; rua Barra Funda 80— Padaria Aurora. 3 2

PRECISA-SE de uma moça de 14 a 15 annos para serviço de casa; rua Anna Cintra 35. 3 2

PRECISA-SE de moças para praticar e aprender a jogar bilhar; tratar de 1 h. ás 5 da tarde, no Sport Parisien, rua S. João 41. 3 2

PRECISA-SE de uma menina de 13 a 14 annos para serviços leves; largo de Santa Ephigenia 5. 3 2

PRECISA-SE de uma cosinheira de côr; trata-se na alameda Barão do Rio Branco 60, antiga dos Bambús. 3 2

PRECISA SE, á rua de S. João 148, de um jardineiro portuguez; é inutil apresentar-se sem boas referencias. 3 1

PRECISA-SE de boa cosinheira para um casal, 35$ mensaes, que durma fóra; tratar á alameda Ribeiro da Silva 109 —com Herculano. 3 2

PRECISA-SE de uma ama, á rua de S. Luiz 4; prefere-se portugueza ou italiana e exigem-se referencias. 3 2

PRECISA-SE, de uma cosinheira, á rua Verona 22. 3 2

PRECISA-SE de meio official encanador, á rua da Conceição 113. 3 2

PRECISA-SE de ajudante de costureira, acceitam-se aprendizes, á rua Amazonas 23, sobrado. 3 2

PRECISA-SE de uma creada para casa de familia, que seja italiana, á rua da Boa Vista 38. 3 2

PRECISA-SE de uma creada para serviços domesticos; trata-se á rua S. João n. 103. 3 2

PRECISA-SE de uma boa cosinheira, preferindo-se que durma no aluguel; dirigir-se á rua Pirapitinguy 19— Liberdade. 3 2

PRECISA-SE de uma boa lavadeira e engommadeira para uma fazenda, perto de Rio Claro; trata se á rua Brigadeiro Tobias 88 A. 3 2

POBRESA DO SANGUE, menstruação difficil, falta de apetite. Usem o Guderin. 25 19

PAGEM—Precisa-se na alameda Barão da Limeira 77; prefere-se mulher de meia idade, que dê referencias de sua conducta. 3 3

SALA ou quarto de frente—Precisa-se para um casal com um filhinho, paga-se 50$, que dê direito a banhos. Quarto sem mobilia. Dá-se fiança. Cartas neste jornal a—Camargo.—No bairro da Luz. 3 3

UMA moça estrangeira, seria, procura casa de senhora ou de senhor de tratamento para governante; carta neste escriptorio a O. B. 3 3

UMA senhora alleman offerece-se para ensinar francez em casa de familia, em troca de pensão; carta neste escriptorio a H. H. 3 3

TRAPOS limpos--Compram-se no escriptorio deste jornal.

UMA moça de 16 annos, pallida, triste e muito debilitada, em pouco mais de 5 semanas, ficou radicalmente curada com só 3 frascos de *Guderin*. 25 2

UVAS—Vendem-se na rua de Santa Ephigenia 87, e tambem do Sitio de N. S. do O', a preços razoaveis. 3 2

UMA moça solteira, de boa conducta e que sabe costurar, deseja uma collocação em casa de familia, collegio, sanatorio ou dama de companhia, á rua Conselheiro Ramalho 203, Bella Vista. 3 2

VENDE-SE terrenos em diversas ruas do Bom Retiro; trata-se á rua dos Italianos 91, das 7 ás 10 horas manhan. 6 4

VENDE-SE um negocio bem afreguezado no centro da cidade; para mais informações dirigir carta a este escriptorio a J. T. 6 4

VENDEM-SE 3 cestas grandes para viagem (furadas com oleado); largo dos Guayanazes n. 30. 3 3

VENDE-SE um botequim bem afreguezado; o motivo da venda é o proprietario ter outro negocio; alameda Barão da Limeira 129. 3 3

VENDE-SE ou arrenda-se um terreno com 40 mts. de frente, a 15 minutos a pé do centro da cidade, perto da Est. do Pary e de diversas fabricas; cartas a Z.. neste escriptorio. 3 3

VENDE-SE uma casa na travessa Jacarehy 8, com 5 commodos; trata-se á rua Santo Antonio 6. 3 3

VENDE-SE um botequim de pouco capital, á rua da Liberdade 7. 3 3

VENDE-SE uma quitanda á rua da Consolação, em bom ponto e com bastante freguezia; o motivo se explicará ao comprador; trata-se á rua Major Sertorio 91. 3 3

VENDEM-SE barato, uma armação usada, vitrine e balcão novo, á rua Vitalis 64. 3 3

VENDE-SE uma casa á rua Conselheiro Ramalho 10; trata-se á rua José Paulino 18. 3 3

VENDE-SE, por menos do custo, uma magnifica casa, com jardim, garage, pomar, etc.; trata-se com o dr. Fausto Ferraz, á rua 15 de Novembro 50 B. 10 8

VENDE-SE 4 casas novas na avenida Luiz Antonio 28 e 28 A; trata-se na mesma ou na rua S. Francisco 79 A— com o proprietario Antonio Matera. 3 2

CASA

Aluga-se a da alameda Barão de Piracicaba 143, por 100$000, [illegible] pintada de novo; trata-se á mesma alameda 123. 3 3

CASA

Aluga se uma no largo dos Guayanazes n. 6, para familia de tratamento; para ver de 11 horas á 1 da tarde. 3 3

CASA NA CIDADE

Para familia de tratamento aluga-se a da rua Conselheiro Chrispiniano n. 62, perto do Viaducto, reformada de novo, com muitos commodos, banheiro, gaz, etc. Trata-se á rua Barão de Itapetininga n. 23.

Casa boa

Aluga-se uma de sobrado, com 14 commodos bons, toda limpa, para familia de tratamento, á rua Bento Freitas 1, proxima ao largo do Arouche, a 300$000 por mez. Trata-se á rua Aurora n. 157. seg 6,—5

CASA

Compra-se uma por 10 contos, de construcção moderna e que tenha bom quintal; prefere-se no Braz. Não se faz negocio com intermediarios. Cartas neste escriptorio a A. R., com os pormenores. 3 2

Casa nova

Aluga-se a de n. 40 da travessa Paula Souza. Tem gaz, agua quente e fria, banheito esmaltado, fogão economico, duas W. C., porão habitavel de 3 metros de altura, todo asphaltado e ainda não foi habitada.
Trata-se á rua Mauá 23. 5 2

CASA

Aluga-se uma com 10 commodos e grande quintal, sendo o aluguel baratissimo, na rua Episcopal n. 10; trata-se com A. Teixeira da Silva, rua Brigadeiro Tobias 67. 5 2

Casa mobiliada

Aluga-se para 8 de Fevereiro uma com quatro dormitorios, etc., com todas as commodidades para familia de tratamento; jardim e quintal ajardinado, fogão de lenha e de gaz, 450$000.

Tratar á travessa da Sé n. 3, 1.º andar, quarto n. 1, de 1 ás 2 h. 3 3

Casa no centro

Aluga-se a familia de tratamento uma boa casa com sala de visitas e de jantar, 4 dormitorios com luz directa e persianas, dispensa, cosinha, banheiro, W. C., idem fóra para creados, gaz e pequena area. Está toda reformada. Exige-se fiador idoneo. Preço 210$000, á rua D. José de Barros n. 11, (antiga 11 de Junho). Trata-se á rua da Fundição n. 10, sobrado, das 11 ás 4 da tarde.
14 17 19 2 24 5 2

Casa a alugar

Aluga-se uma nova, em uma das melhores praças, a 5 minutos do centro, elegante, confortavel e asseiada, para pequena familia de tratamento. Exige-se fiador idoneo ou contracto e trata-se á rua de S. João 285, das 10 ás 12. alt 5 2

Aluga-se

A casa da rua Livre n. 5, completamente reformada; para vêr de 1 hora ás 4 da tarde; para tratar á rua da Assembléa 22. seg 3 3

Aluga-se

Uma boa casa na alameda Nothmann n. 84, muito proxima á rua das Palmeiras. Trata se na mesma durante o dia. 1s 1n 10 5

Alugam-se

Dois grandes armazens (juntos ou separados) tendo 3 portas de frente e 35 m. de fundo cada um, proprios para officinas, restaurants, etc., podendo dividir-se-os em 6 ou mais grandes commodos cada um, no centro da cidade.
Para tratar á Galeria de Crystal 23—baixos. 6 3

Terreno

Vende-se um á rua Domingos de Moraes 13—Villa Marianna, 60 mts. de frente. Preço 6 mil réis por m. q. Trata-se á rua do Rozario 12—Palacete Briccola—salas 26 e 27. 3 3

Terreno

Vende-se todo ou em lotes, um terreno de 27 metros de frente por 40 m. de fundos, com uma casinha, á rua Conselheiro Brotero 48. Para tratar á rua das Palmeiras n. 81. alt 5 4

Terreno no centro

Vende-se um magnifico terreno na avenida Luiz Antonio, no ponto mais perto do centro da cidade. Para tratar com o sr. Batispta, á rua Marechal Deodoro 15 A, sobrado. 6a 2a 4a 3 2

Terrenos

Vendem-se magnificos terrenos a preços baratos, em lotes e com commodidade nos pagamentos se assim convier ao comprador, nas seguintes ruas: Arthur Prado, Pedroso, Martiniano de Carvalho, Humaytá, avenida Celso Garcia, Pedregulho, Dr. Raphael de Barros, Abilio Soares, José Antonio Coelho, Bueno de Andrada, Conselheiro Furtado, Pires da Motta, Major Maragliano, Domingos de Moraes e em muitas outras ruas.
Tambem se vendem magnificas quadras para chacaras, no antigo Derby e na Villa Campos Salles, perto da Villa Clementino. Para tratar á rua do Commercio n. 38-D, sobrado, sala n. 1, das 9 ás 11 da manhan. imp. c20—7

Guarda-livros

Um chegado ha mezes de Portugal, procura collocação compativel com as suas habilitações. Dá boas referencias. Cartas para Silva, rua de Santa Ephigenia 123. 13 15 17 19 21 24

Cachorro

Desappareceu um cachorrinho perdigueiro, novo, branco, pintinhas pretas e a orelha esquerda preta; será bem gratificada a pessoa que leval-o ou der noticias á rua Major Quedinho n. 9. 3 2

Bello terreno

Optimo para fabrica ou villa operaria, de 5.500 metros quadrados, junto da Estação da Moóca, vende-se. Trata-se á avenida Rangel Pestana 245. 2s 5s sbs 6 3

Dinheiro sobre hypothecas e cauções

Dá-se qualquer quantia a juros de 9 a 12 °|o, em hypothecas e cauções da Mogyana e Paulista; compram-se casas para rendimentos, encarrega-se de receber alugueis de predios; trata-se das 11 ás 4, com Marcos Marx, á rua 11 de Agosto 6, antiga do Quartel. 30 20

Tem dado que fallar

Os preços e escolha dos cartões postaes do Bazar das Escolas, á rua Ypiranga 127.
Artigos para bordar e material escolar, é o principal da nossa casa. lt 15 15

"EXCELSIOR" SOAP

O melhor sabão para limpeza de cozinha, metaes, etc.
30—16 2s 4s 6s

"Underwood"

a rainha das machinas de escrever

Chegou nova remessa, ultimo modelo. Trabalha como um relogio de precisão.

GUINLE & C.
RUA DIREITA, 7
3—3

PARA O

CARNAVAL

O

Krack-Krack

ULTIMA NOVIDADE

Vendas por atacado

RICKMANN & C.

Rua S. Bento, 85

Pharmaceutico

Offerece-se para dar o nome a uma pharmacia nesta capital.
Cartas neste escriptorio a T. A. s. n. 5 2

Copeiro

Precisa-se de um bom, para casa de um casal; tratar á rua Maranhão 28. 3 3

Rapaz

Para laboratorio chimico, precisa-se á rua Libero Badaró, 23, frente da rua Direita—por cima do Bar Viaducto. 3—2

Modas e confecções

Transpassa-se uma casa com muito boa freguezia e em boas condições. Grande commodidade para familia e aluguel razoavel. O motivo da venda é a proprietaria retirar-se para a Europa. Cartas neste escriptorio a *Modas e confecções*.
10,—0 2as 4as sabs.

Agentes

Precisa-se de agentes activos, para negocio de bom resultado.
Tratar á travessa da Sé 3 (2.º andar). 6s 3s 15 0

Negocio vantajoso

Traspassa-se o contracto da casa e o estabelecimento Leiteria Campesina, com todo o material e grande freguezia, em plena prosperidade. O motivo será explicado pelos proprietarios Manuel Martins e dr. Domingos Jaguaribe. Acceitam-se propostas até o dia 15. Toda a informação com o socio Manuel Martins. c10—9

Dinheiro e casas

Empresta-se a juros de 10 °|o ao anno quantias de 40 contos para cima e compram-se predios no triangulo. Faz-se tambem pequenas hypothecas. Trata-se á rua 15 de Novembro 6, sala 10—Coutinho. alt 3 6

Aos Proprietarios

Permuta-se uma esplendida chacara, situada na aprazivel Avenida Paulista, com setenta metros de frente, por grupo de casas ou terreno apropriado para construcção em bairro de operarios nesta cidade. Trata-se á rua Quintino Bocayuva 38, sobrado. 6s 2s 4s 10 0

Emprego de capital

Estão á venda os predios de ns. 8 e 10 da rua Florencio de Abreu e 157 da avenida Tiradentes. Trata-se á Praça Antonio Prado, Palacete Martinico—1.º andar —sala n. 5—de 1 ás 4 da tarde. 10 6

Uvas finas de mesa

da afamada
Chacara Marengo
na Sexta Parada da Penha
Vende-se nas principaes casas de fructas da cidade. Depositario, Francisco Barone—Mercadinho S. João n. 34. 30,—16

Geleiras americanas

Variado sortimento de modelos diversos acabam de chegar.
Em exposição na rua Boa Vista n. 36, junto ao Grande Hotel Bella-Vista.
—
Entre ellas as hygienicas esmaltadas. 10,—8

Restaurant "AO CORVO"

Rua José Bonifacio, 12-B

Acceitam-se pensionistas e manda-se comida a domicilio.
Todos os dias pratos variados.
Quinta-feira—Feijoada.
Sexta-feira—Vatapá. 4s 5s 6 4

AFINAÇÕES A 5$000

Officina de Pianos

Rua Santa Ephigenia 68 B

Só na referida officina pódem-se garantir os concertos de Pianos, Orgãos, Harmoniuns, etc., tendo os proprietarios trabalhado nas principaes fabricas da America do Norte, como Angelus, Steinway, Weber, Esty, etc.
Especialidade em concertos de Pianos, Pneumaticos e Phonolas.
Preços convinientissimos. 6s 2s 4s 6 5

AGENTES

Uma importante Sociedade de Seguros Sobre a Vida, tendo algumas vagas no seu corpo de Agentes, admitte ao seu serviço pessoas de reconhecida seriedade para angariar seguros nesta Capital e no Interior do Estado. Escrever, dando referencias, á Caixa Postal n. 49 —São Paulo. 2s 4s 6s

PARA BAILES -- FESTAS FAMILIARES -- PIC-NICS

Façam suas compras no
CRITERIUM BAR
2, LARGO DO ROZARIO. 2
TELEPHONE 2.019
Sandwichs a 1$000 o cento.
Cerveja com serviço completo a 800 réis o litro. d p 12 5

1$500 é quanto custa uma caixa de papel DIPLOMATA, na Livraria Magalhães, rua do Commercio n. 27. lt 20 15

Sala sem mobilia

Familia alleman aluga a um moço do commercio um quarto sem mobilia, com entrada independente; rua da Victoria 73. seg 6 3

Joias de segunda mão

Compram-se joias usadas, ouro e prata velhos, bem como cautellas de penhor, á rua Boa Vista 9, officina, das 11 ás 4 horas. sg 15 11

Commodos

Na rua Senador Queiroz 26, alugam-se quartos com ou sem moveis, sem pensão; com banheiro. Das 10 h. da manhan ao meio dia ou ás 5 da tarde. seg 30 6

RIFA

A rifa em beneficio das obras da Matriz do Espirito Santo da Bella Cintra, que devia correr a 18 deste, fica adiada para o dia 26 de Fevereiro proximo. 3 3

Contra-mestre de alfaiate

Precisa-se; carta a este escriptorio a B. X. 3 3

Pensão

Vende-se uma pensão no centro da cidade, em confortavel predio, limpo, com luz directa em todos os commodos, muito barato; informações á rua Marechal Deodoro 8 A. 5 4

Pensão a 40$

Alugam-se bons quartos com jannella de frente, casa reformada, pensão variada de 6 a 7 pratos, refeição avulsa, 1$000, com banheiro, agua quente e fria, experimentem. Rua Senador Feijó 1, esquina da rua Quintino Boçayuvaa. seg 10 2

Salas e quartos

espaçosos, com linda vista e entrada independente, em casa de familia estrangeira.
Rua Vergueiro 23. seg 3 2

Armação

Precisa-se de uma de 7 a 10 metros de comprimento, propria para molhados; offertas nesta folha a A. P. 100. seg 3 2

Espingarda

Vende-se por motivo de ida para a Europa, uma esplendida, de optimo fabricante, com 2 canos para chumbo e 1 para bala; tratar na Pensão Hamburg, á rua dos Gusmões, esquina da Santa Ephigenia. 3 3

Villa Cerqueira Cesar

(Linha de bondes dos Pinheiros)

Terrenos excellentes

Ferteis e com todos os melhoramentos como sejam bonde, agua, illuminação, escolas, egrejas, posto policial, etc., além de grande povoamento.
A preços rasoaveis.

Vendem-se em lotes

Tratar á rua Santo Antonio n. 86.

Mlle. LISA TILLBERG

Massagista sueca diplomada

Offerece ás exmas. familias seus serviços.
Recados por favor á rua Riachuelo, 23—Telephone 1884.
36—21 4s 6s 2s

PENSÃO HAMBURGO

Alugam-se bons quartos com janella de frente de 90$ até 140$, boa comida, brazileira e alleman. Diaria 4$ e 5$000, para familias se faz abatimento; dá-se comida a domicilio.

Paulo Krüger
75, RUA DOS GUSMÕES, 75
2s 4s 6s até 31 Jan.

TERRENOS

Vende-se uma área entre as ruas Fortunato, Abranches, Veridiana e Lombarda. Trata-se em Santos, na rua Santo Antonio 80. 5 5

LEITERIA PEREIRA

de CAMPIO THOME' RIOS

Casa especial de leite, coalhada, crême, manteiga fresca e salgada, importação directa de queijos Suisso, Prato, Gorgonzola, Parmezão, especialidade em queijos de Minas, Garrafão e Caldas. Fructas seccas e em caldas, geléa ingleza, chocolate Talmone de Torino, biscoutos diversos, nacionaes e estrangeiros, presuntos crús e preparados, salame mortadella.enorme sortimento de conservas, petit-pois, aspargos, Cépe, Champignon, Trufas. Paté de foie gras e caças, etc. Vinhos finos e de mesa, licores e champagne.

VISITEM A ANTIGA
Leiteria Pereira-Rua do Rosario, 14
10,—0 S. PAULO

GRATIFICAÇÃO
de 10:000$000

A São Paulo Railway gratificará com DEZ CONTOS DE REIS a quem indicar com segurança e precisão os autores do assalto ao trem de pagamento no dia 12 do corrente, desde que seja apurada, pelos meios legaes, a responsabilidade dos denunciados. Garante-se segredo.

S. Paulo, 14 de Janeiro de 1910.

WILLIAM SPEERS,
Superintendente.

10 2

Terrenos á venda

Vendem-se magnificos lotes nas ruas Tres Rios e Prates, muito proximos das Estações Ingleza e Sorocabana e da Avenida Tiradentes. Trata-se á rua Alvares Penteado, 19-B, com o corretor Celestino de Azevedo. 30—29

LOTERIA DE S. PAULO

Extracções ás segundas e quintas-feiras, sob a fiscalisação do governo do Estado

A's 3 horas da tarde—A' rua Barão de Paranapiacaba, 10

QUINTA-FEIRA PROXIMA
40:000$
Por 3$000

QUINTA-FEIRA, 27 DO CORRENTE
MAGNIFICO PLANO
60:000$000
Bilhete inteiro 15$000; fracções $00

Esta loteria joga apenas com 20.000 bilhetes

Os pedidos do interior devem ser acompanhados da respectiva importancia e mais a quantia necessaria para o porte do Correio, e podem ser dirigidos á

Julio Antunes de Abreu & Comp. — Rua Direita 37. Caixa 77—S. Paulo.
Monteiro & Tavares —«Vale quem tem», Rua Direita, 4. Caixa 167.—S. Paulo.
J. Azevedo—Casa Dolivaes, Rua Direita, 10. Caixa, 26—S. Paulo.
Annuncio Rodrigues dos Santos — Praça Antonio Prado, 5. Caixa 166—S. Paulo.
Antonio Andrade—Rua Barão de Jaguára n. 15.—Caixa 8—Campinas.

COMPANHIA INICIADORA PREDIAL

SOCIEDADE MUTUARIA DE CONSTRUCÇÕES

Construcções urbanas de todos os typos: casas economicas; por empreitadas e por amortisação a longo prazo. Commissão e juros modicos; tabella fixa. Construcções de primeira ordem. Estudos technicos; organisação de projectos e orçamentos.

Consultas e informações na séde:

RUA DA BOA-VISTA, 24--1.º andar

DIRECTORIA:
Dr. F. Vergueiro Steidel
Dr. F. P. Ramos de Azevedo
Dr. Arnaldo Vieira de Carvalho

Engenheiro-gerente:
Dr. Ricardo Severo.

14;17,19,21,24,26,28,31 c8—1

DUCHAS ESCOSSEZAS

QUENTES E FRIAS
A HOMENS E SENHORAS
Rua Benjamin Constante, 21
100 37 H OTTO KOCH JUNIO

ARTHRITINA
WERNECK

O mais energico especifico contra toda as manifestações do arthritismo

CURA COMPLETAMENTE

A diathese urica, as areias, os calculos biliares e vesicaes, o rheumatismo e os depositos gottosos

— 2s 6s

CASA LOTERICA

Fundada em 1893
AMANCIO RODRIGUES DOS SANTOS
Agente Geral das Loterias de S. Paulo
Loterias da C. Federal
PRAÇA DR. ANTONIO PRADO, 5 — S. PAULO

Amanhan Federal	Depois de amanhan Federal
20 CONTOS	30 CONTOS
Por 2$000	Por 3$000

SABBADO PROXIMO
100 CONTOS
Por 6$000

AVISO — Esta é a unica casa no género que offerece aos seus freguezes mais da metade dos seus lucros em brindes e em outras vantagens, como sejam: isenção do imposto de cinco por cento em todos os premios que forem vendidos por ella ou por seus cambistas—aos quaes offerece além destas vantagens, mais as vantagens iguaes ás offerecidas pelas suas congeneres—certifiquem-se de que todos os bilhetes desta casa, trazem o seu carimbo.

Machina completa de beneficiar café

A mais perfeita--A mais simples--A mais barata

Unica que trabalha com um esbrugador—«O ESBRUGADOR MECHANICA» que preenche cabalmente os seus fins:
beneficio perfeito e completo dos cafés rijos e melados,
augmento de beneficio,
diminuição de força,
economia de combustivel.

Machinismos completamente separados entre si, occupando, no entanto, um espaço infimo.

Preços reduzidissimos sem competencia:

Rs. 6:000$000 — machina completa, prompta para ser assentada, com separador cylindrico, systema Góes.

Rs. 8:500$000 — a mesma machina, tendo porém, o SEPARADOR MONITOR, ultima palavra em separação de café.

Unica que não queima nem tinge o café

OUTRAS INFORMAÇÕES NA

COMPANHIA MECHANICA E IMPORTADORA DE S. PAULO
S. PAULO -- Rua Quinze de Novembro, 36
CAIXA DO CORREIO N. 51

MOVEIS

Novos e usados?
Compra, vende, troca e aluga
Nivel e Transyto Guerley
Vende-se e mais instrumentos para Engenheiros

Photographos e Cinematographos
Vendo para liquidar, Machinas photographicas, Objectivos e mais pertences, pois vendo uma resistencia Pathé, um quadro distribuidor, um Arco e mais pertences a serviços eletricos
Rua Marechal Deodoro n. 19 B
Casa de Moveis
6—5c AMANDIER

Negocio de occasião
Vende-se por 20:000$ o predio n. 140 da rua Tamandaré, completamente reformado, com commodos para numerosa familia, tendo 15 m. de frente por 170 m. de fundo. Trata se com o proprietario, á rua Conselheiro Furtado n. 81. Negocio sem intermediarios. h 6 4

LUSTRALINO

Sabão especial para engommadeiras.
Casa Lebre
c10—8

MOBILIA

Vende se em perfeito estado, quasi nova, composta de um piano de autor allemão, G. Schucchten, salão estylo Luiz VI, sala de jantar, no mesmo estylo, composta de 10 peças, tudo em perfeito estado, por preço de occasião; para vêr e tratar á avenida Brigadeiro Luiz Antonio n. 18. 3 3

Chacara
Vende-se uma na 5.ª Parada, com 10 mil metros quadrados, toda plantada e arborisada, já dando muitas fructas, uvas de qualidade, laranjas, peras, etc.; tem casa de moradia e nascente de agua; vende-se apenas por 6 contos para attender a consequencias.
Para mais informações á rua Adolpho Gordo 8. 5 4

ENFERMEIRAS

Precisa-se de duas boas enfermeiras de profissão, no Hospital "UNBERTO I". Paga-se bem e trata-se na secretaria do hospital (Avenida Paulista. (7

Senhora
Sala e quarto sem mobilia, luz e banheira, precisa-se para senhora do commer em casa de familia seria, preferivelmente nas immediações do Viaducto. Offertas a Caixa do Correio 285. 3 3

Sellim inglez
quasi novo, com todos os pertences. Vende-se á rua do Triumpho n. 3. 3 3

Dinheiro
Tem-se para empregar parceliadamente em caução de bons titulos ou hypotheca de immoveis até a quantia de 400 contos, juros de 10 %.
Descontam-se letras com boas firmas, juros modicos.—Cesario Ramalho da Silva, rua do Commercio 37, sobrado. 1s 1n 10 3

Motor electrico
(20 cavallos)
Vende-se um com pouco uso e por preço convidativo, á rua S. João 84. 3 3

Dinheiro
Precisa-se da quantia de 4:000$000 a juros de 10 %, prazo 2 annos, sobre hypotheca em primeira mão, de um predio de construcção nova e perto da cidade; não se admitte intermediario. Cartas neste escriptorio a J. L. 3 3

Moinho Pedras Francezas
Vende-se um com pouco uso e por preço de pechincha, á rua S. João 84—*Padaria Central*. 3 3

Terrenos em Cambucy
Vende-se em logar alto, proximo ao largo, a 500$ e a 800$000 o lote de 10×40. Trata-se com Sebastião Teixeira—rua do Commercio 38 C. 3 3

Aprendizes, moças
Para laboratorio chimico, rotulagem, empacotamento, sellagem, etc., precisam-se á rua Libero Badaró, 23, frente da rua Direita—por cima do Bar Viaducto. 3—3

Botequim
Vende se um botequim bem afreguezado, em ponto de grande futuro, depende de pouco capital; trata-se á rua Florencio de Abreu 166. 3 3

Bom emprego de capital
Vende-se um lote de casas pequenas na rua da Liberdade, distante do centro 12 minutos a pé, tem bonde á porta, dando actualmente renda de 1 1/2 por cento, pelo preço de 45:000$000 de réis. Trata-se na Agencia Mourão, rua Barão de Paranapiacaba n. 10, antiga Caixa d'Agua. 4 3

Governante -- Professora
Uma moça alleman, instruida e muito acostumada com creanças, deseja collocação em casa de uma familia distincta para leccionar e cuidar das creanças, ensinando tambem trabalhos de agulha e gymnastica. Informações e cartas a—«Fränlein», rua dos Guayanazes 10. 3 3

OPTICA MEDICA

O consultorio optico do professor J. P. Abella, optico scientifico de Nova York, é o unico no Brasil para adoptação scientifica de oculos e pince-nez com prévio exame da vista. Rua Quinze de Novembro 6, (sobrado). Altos da Casa Paiva. dir.

Chacara
D. Veridiana Prado
Avisa-se ao publico que já estão á venda mais de 47 qualidades de uvas especiaes de mesa, na rua de Santa Ephigenia n. 87, e tambem no Sitio de N. S. do O', Agua Branca, a preços razoaveis. 15 12

ALUGA:
Casa n. 26 da rua Araujo, com muitos e arejados commodos.
Casa n. 33 da alameda Barão de Piracicaba, para familia de tratamento.
Palacete á rua Aurora, 60, para familia de tratamento.
Diversas salas para escriptorios.
Rua Florencio de Abreu, 50, armazem e moradia.
Casa n. 14 á rua Visconde RioBranco, para familia de tratamento tendo 5 dormitorios.

HOTEL FARIA

Adolpho Pinto de Faria communica ao publico em geral que nesta data adquiriu um hotel, nesta cidade, á rua D. Lino, esq. da rua Campos Salles.

Espera, pois, merecer a preferencia dos srs. viajantes e exmas. familias, garantindo-lhes asseio, promptidão, bons commodos, optimo tratamento e preços modicos.

Acceitam-se pensionistas e fornece-se comida a domicilio.

O proprietario reside com a familia no mesmo predio.

Itapetininga, 5—1—910. 14 15 17

LOTERIAS DA CAPITAL FEDERAL

Extracções diarias ás 2 1/2 da tarde.—Aos sabbados ás 3 horas

Segunda-feira—16:000$000 por 2$000
Terça-feira—20:000$000 por 2$000
Quarta-feira—30:000$000 por 3$000
Quinta-feira—16:000$000 por 2$000
Sexta-feira, 20:000$000 por 2$000

Quarta-feira proxima
Magnifica Loteria
30 contos 30
BILHETE INTEIRO, 3$000 FRACÇÕES 1$000

Sabbado, 22 do corrente
Popular Loteria
100:000$000
POR 8$000

Sabbado, 5 de Março
EXTRAORDINARIA LOTERIA
200:000$000
Bilhete inteiro, 18$ Fracções, 1$

Pedidos do interior, acompanhados de 700 réis para o porte do correio, devem ser dirigidos aos unicos agentes geraes de Loterias da Capital Federal

MONTEIRO & TAVARES
Vale Quem Tem
RUA DIREITA, 4
Caixa, 167—S. Paulo

JULIO ANTUNES DE ABREU & COMP.
Rua Direita, 39
Caixa, 77 — S. Paulo

ANTONIO ANDRADE, Rua Barão de Jaguara 15
CAIXA, 8 CAMPINAS

A. BAUDON

FABRICANTE PRIVILEGIADO EM FRANÇA
57, RUA BARÃO ITAPETININGA — S. PAULO
Medalhas Exposição Paris 1900
BRAÇOS e PERNAS artificiaes
Todos os apparelhos orthopedicos
ULTIMA PERFEIÇÃO
Bandagens—Cinturas abdominaes—Hypogastricas Ovariotomia, etc.

MADAME BAUDON Especialista
para as senhoras
COLLETES DE TOILETTE, Ultima novidade
NOUVEAU SOUTIEN GORGE
CONFORMADOR DO BUSTO

P. S. N. C.
Companhia de Navegação do Pacifico

Sahidas para a Europa:
(DIRECTO) **Orissa** . . . 2 de Fevereiro
(ESCALAS) **Ortega** . . . 15 de Fevereiro
(DIRECTO) **Oropesa** . . 2 de Março
VIAGEM A' EUROPA EM 15 DIAS

ORIANA

Sahirá de Santos no dia 18 de Janeiro para:
Rio, Bahia, Pernambuco, São Vicente, Lisboa, Leixões, Vigo, Corunha, La Pallice, Liverpool e Nova-York (com transbordo em Liverpool).
Este paquete tem magnificos camarotes para os senhores passageiros de primeira e segunda classes.
Passagens para Lisboa, Leixões, Vigo e Corunha, em terceira classe, 95$000, incluindo o imposto do governo, vinho de mesa, etc.
Nas chegadas dos vapores haverá trens especiaes de LA PALLICE á PARIS (sendo necessario).

ORITA

Sahirá de Santos no dia 20 de Janeiro para:
Montevidéo, Punta-Arenas, Coronel, Talcahuano e Callão.
Este paquete recebe passageiros para BUENOS-AIRES. **Esplendidas accommodações para as 3 classes.** Bilhetes de chamada de todos os portos.
Todos os vapores têm medicos, creados e cosinheiros francezes, portuguezes e hespanhóes. 5—1
Para passagens e outras informações com os agentes

Wilson, Sons & Comp. Limited
N. 19 Rua do Commercio N. 19 S. PAULO
N. 17 Rua Mauá N. 17 SANTOS

17 DE JANEIRO DE 1910 13

FOLHETIM

A CASA DAS ROSAS

XVII

A's cinco horas o pae de Gladys esperava Didier na Azulena.

XVIII

— Peço-te, disse Luiza ao irmão, que não alludas, em presença de Dora, a partida da prima. Lizzy quer voltar para a America, afim de se consagrar ahi ao professorado...

Didier não ouvia. Eram inteiramente alheias a Miss Doberland ás suas preoccupações.

Luiza continuou:

— Supponho que Lizzy irá passar algum tempo em Bryn-Mour, nos arredores de Philadelphia. Ahi frequentará cursos de literatura e de sciencias, que a devem habilitar ao magisterio.

— Pobre rapariga, lamentou Valeria.

— Não me parece, minha mãe, que Lizzy seja digna de compaixão. Ella terá uma vida activa e util, o que convém ao seu temperamento. As professoras na America não têm (segundo photographias que vi) o aspecto doentio das nossas; adivinha-se que ellas não se dedicam a um trabalho excessivo. Isso se explica, talvez, pelo sport, que as americanas não desdenham. Em Wellesley-College, ha setecentas raparigas que se destinam ao professorado; uma das regras estabelecidas pelo fundador, é que cada discipula contribuá, quotidianamente, durante tres quartos de hora, para o trabalho domestico do estabelecimento. Não sei quantas vezes por mez, as alumnas representam comedias.

— Theatro e cosinha! que amalgama! disse Didier.

— A prosa e a poesia, meu irmão. Não é assim a vida? Além disso não me parecem cousas incompativeis, fazer um bólo e recitar bellos versos.

— Detesto essa educação, declarou Lambert.

Luiza percebeu que o gerente da Azulena estava de máo humor. Não insistiu.

Quando, á tarde, Didier voltou á casa, annunciando que tudo ficara definitivamente combinado, entre elle e o velho americano, Luiza, não referiu ao irmão o dialogo que tivera no jardim da «villa», com a prima de Dora.

Depois de lamentar a necessidade em que se via, do deixar a amiga, Miss Doberland dissera;

— Não conviria demorar a minha partida. Envergonha-me a inacção em que vivo, pois não tenho fortuna nem independencia.

— E não pensas no casamento?

— O casamento não constitue um fim, na minha opinião. Parece-me que, no lado disso, devemos fixar a nossa carreira.

Luiza reflectia. O seu desejo, que não se lhe afigurava facilmente realisavel seria poder dar o nome de irman á sua joven amiga. Didier sempre tratara Miss Doberland com uma cordialidade polida e superficial; jámais demonstrara á graciosa estrangeira um sentimento affectuoso.

— Estimo muito teu irmão, Luiza, declarou Lizzy, comquanto elle não se pareça tanto comtigo como a principio suppuz. Vamos viajar juntos: procurarei distrahil-o um pouco da sua melancolia. Creio que me acha insupportavel; mas isso não tem importancia, porquanto á mim elle agrada. Não é o essencial?

XIX

A lampanda de prata, no quarto branco, derramava a sua luz levissima, que tremulava, qual liquido transparente, na superficie dos espelhos e fazia parecer reaes, na sombra as grandes flôres, iris e lyrios, pintadas nos moveis de madeira clara.

Era rico o aposento de Dora. Para o repouso dos olhos, tres admiraveis paizagens ahi se contemplavam. Uma era a representação de uma tarde no campo, após um dia de sementeira; os bois, no primeiro plano, indicavam o trabalho paciente e fecundo.

A segunda téla era um bosque immenso, em que o sol se filtrava através das folhas das arvores. Dominava o verde, porém, harmoniosamente.

Emfim o terceiro quadro traduzia o despontar de uma manhan de Abril. A alvorada fresca e rosea descerrava as trévas do horizonte, e as flôres ainda amortecidas pelo frio beijo da noite, abriam as petalas aos primeiros affagos do sol. Essas obras primas que traziam, respectivamente, a assignatura de Rosa Bonheur, de Coubert e de Rousseau, tinham sido offerecidas a Miss Silverton por seu pae, que as adquirira por elevado preço; fazendo esse presente á filha, William não praticara um acto de snobismo, mas tivera simplesmente em vista satisfazer ao elevado gosto artistico de Dora.

Na penumbra do quarto, os grandes quadros cheios de luz e de vida, eram apenas largas manchas de sombra, abysmos mysteriosos, invadidos pelas trevas da noite, como a propria natureza nesse momento de completo silencio e de absoluto repouso; duas horas da manhan.

Deante das largas janellas envidraçadas, as cortinas de bordado branco, em que se destacavam fios de prata, escondiam a fraca luz da lua, incessantemente velada pelas nuvens.

Fóra reinava a sensação angustiosa que precede as tempestades; dentro a quietação era repleta. Pelles brancas forravam o chão; no tecto se estendia uma fazenda de setim roseo; em torno do leito um cortinado de renda parecia uma espuma que, em ondulações caprichosas, decesse do rico docel.

Nesse leito, cercado por cousas familiares e custosas, velava, angustiosa, agitada pela febre, a millionaria filha de William Silverton. Uma apprehensão se implantara dolorosamente em seu espirito, augmentando-lhe a febre, apressando a marcha da sua molestia. Havia uma semana que, em vão, ella esperava noticias da chegada dos viajantes á cidade de Nova-York. Se a travessia se houvesse effectuado normalmente, a 2 de Março ahi deveriam ter desembarcado os passageiros do *Gasconha*. Ora, a 12 do mesmo mez nenhuma informação fôra ainda recebida por Miss Silverton, que, muito razoavelmente, havia esperado um telegramma do pae, e, finalmente cartas de alguns dos viajantes. Mas, em vez disso, Dora tinha lido nos jornaes as linhas seguintes: «Não ha noticias do vapor *Gasconha*, que partiu do Havre com destino a Nova-York. Attribue-se o facto a uma avaria sobrevinda durante a viagem. Um vapor allemão encontrou o *Gasconha* no dia 4.»

Diante dos soffrimentos e das duvidas crueis que essas linhas suggeriam, a irman de Gladys pensava:

— E eu suppunha haver conhecido a dôr!

Decididamente, nullas tinham sido todas as suas angustias até aquella data. Só agora Miss Silverton conhecia a intensidade das grandes amarguras.

— Se eu tivesse, ao menos, o consolo de ser amada...

A's reflexões penosas, provocadas pelos vagos commentarios do jornal com relação ao atraso do *Gasconha*, juntavam-se maguas de outra natureza. Ella não era amada; disso tinha a certeza pungente.

No emtanto, na vespera da partida de Lambert, Miss Silverton tivera um segundo de esperança. Elles não estavam sós; em torno, os hospedes e os visitantes da *Casa das Rosas*, animadamente conversavam. William dizia que a sua ausencia não seria longa; ao cabo de dois mezes, se imprevistos obstaculos não se viessem oppôr ás suas intenções, elle estaria de volta.

(*Continúa.*)

25/9/1929

HISTORIA DE S. PAULO

OS MAIS ANTIGOS HABITANTES DA CAPITAL

Ao encerrar a descripção que fiz, relembrando cousas da Capital de São Paulo, resolvi publicar os nomes de alguns dos seus antigos habitantes, meus conhecidos, e cuja grande maioria, já não pertence ao numero dos vivos. São as seguintes pessoas:

Cons. Avellar Brotero, lente e director da Faculdade de Direito, e seu filho dr. Frederico Brotero; cons. Manoel Dias de Toledo, lente e director da Faculdade; conego dr. Vicente Pires da Motta, lente e director da Faculdade; cons. Barão de Ramalho, lente e director; cons. Leoncio de Carvalho, lente e director; dr. João Monteiro, lente e director; dr. João Mendes Junior, lente e director; padre dr. Joaquim do Amaral Gurgel, João Theodoro Xavier, Clemente Falcão, cons. Furtado de Mendonça, cons. Duarte de Azevedo, cons. João Chrispiniano Soares, Silva Carrão, cons. Joaquim Ribas, José Bonifacio de Andrada, o moço; Clemente Falcão Filho, Rubino de Oliveira — todos lentes cathedraticos da Faculdade de Direito; barão de Vergueiro, barões de Iguape, de Tieté, de Itapetininga, de Rio Claro, de Tres Rios, de Souza Queiroz, baroneza de Limeira, Marqueza de Santos, coronel Raphael Tobias de Aguiar, dr. Antonio Francisco de A. e Castro, dr. Sebastião José Pereira, juiz e ex-presidente da Provincia; dr. João Carlos da Silva Telles, secretario da presidencia, em varios periodos monarchicos; dr. José Joaquim Cardoso de Mello, pae; cons. Rodrigo Silva (senador e ministro no Imperio); Constantino de Carvalho (funccionario postal); conselheiro Antonio Prado (senador e ministro no Imperio); capitão Antonio Bernardo Quartim (administrador do Jardim da Luz e constructor do antigo Theatro São José, que existiu no local onde está sendo levantada a nova Cathedral); dr.: Francisco Aurelio de Souza Carvalho, Manoel José Chaves, Diogo de Mendonça, conego Sigmaringa de Moraes Cordeiro, professores do Curso Annexo á Faculdade de S. Paulo; Daniel Serra Cardoso, dr. Jorge Scorrar, dr. Martinho da Silva Prado, o velho; coronel Joaquim Roberto de Azevedo Marques, fundador do "Correio Paulistano"; João Ribeiro da Silva, ban-

Dos mais antigos e mais conhecidos habitantes de S. Paulo ainda estão vivos os seguintes velhos e moços: Coronel João Antonio Julião, João Holl, dr. Clementino de Souza e Castro, coronel Henrique Fagundes, dr. Azevedo Marques, filho do commendador Joaquim Candido de Azevedo Marques, que foi inspector da Thesouraria da Fazenda; dr. Paulo Prado, filho do cons. Prado; Francisco Gonçalves da Silva, Joaquim L. Lebre, filho do conde de S. Joaquim; coronel Francisco da Cunha Bueno, dr. Adolpho Pinto, Silvano de Anhaia Mello, dr. Raphael Gurgel, filho do capitão João do Amaral Gurgel; Fernando Bonilha, filho do tenente Bonilha; Luiz e dr. Mauricio Levy, filhos de H. L. Leevy; dr. Benedicto S. Carvalho, filho do dr. F. Aurelio de Carvalho; dr Dias de Toledo, filho de Manoel Dias; Seraphim Leme da Silva, Eugenio Egas, dr. Angelo Mendes, filho do dr. João Mendes (o velho); Americo, Mario e Sylvio de Campos, filhos do dr. Bernardino de Campos; dr. Alfredo Ellis, neto do velho medico dr. Ellis; Antonio e João Fonseca, filhos do coronel Paulo da Fonseca; dr. Herculano de Carvalho, filho de Constantino de Carvalho.

Devem existir vivos muitas outras pessoas, com as quaes mantive e mantenho relações mas, cujos nomes, no momento, não me occorre e, por isso, deixo de cital-os.

Dos professores do antigo Curso Annexo á Faculdade e dos lentes que leccionavam no Curso Superior de 1862 a 1868, anno em que recebi o meu grau de bacharel em sciencias juridicas, não existe nem um delles vivo!...

S. Paulo, 24 de Setembro de 1929.

ANTONIO CANDIDO DE ALMEIDA E SILVA.

Não ha dinheiro no Piauhy

RIO — Telegrammas do Estado do Piauhy informam que o Thesouro está em precarias condições, não tendo sido pago o funccionalismo do interior.

Os jornaes da opposição, na

srs.: thur dr. M — E garam Bittenc de uma O sr aos ser tenden Terras

termin despeza que no anno e 204.943 mento Isso para o logo q de certa zem co amigos O pr zendo que di naes dau se ach que el Julga que o para s mes co pessoa os am trabal forma fim e o com tos pe hora..

dos ten numero volveram sa das q nacionali Em Ch mesmo zes, qua tões que paiz, acal fazendo a maiori de gente O pro blica, pe tação de ders" d revoluçã do n or americar

Os caf

Os caf apresenta signaes dade extr começam note exte do mal q Os ca

queiro; Anatole Luiz Garraux, o fundador da Livraria Garraux, ao largo da Sé; coronel Paulo Delphino da Fonseca, jornalista, director do "Diario de S. Paulo"; João Holl, alfaiate; dr. João Mendes de Almeida, o velho jurisconsulto; Henrique Luiz Levy, Pedro Bourgad, Joaquim Lopes Lebre, depois Conde de S. Joaquim, negociantes na rua do Rosario; Antonio Teixeira de Carvalho, negociante de ferragens á rua Direita; Felix de Abreu Pereira Coutinho, vice-consul de Portugal; coronel João Antonio Julião, voluntario da guerra do Paraguay; coronel Antonio P. Rodovalho, comm. Joaquim Candido de Azevedo Marques, inspector da Thesouraria de Fazenda; dr. A. Pinto do Rego Freitas, que foi varias vezes presidente da Camara Municipal; dr. Americo Ferreira de Abreu, dr. Lins de Vasconcellos, o velho; José de Sampaio Moreira, negociante; dr. Ellis, avô do actual deputado Alfredo Ellis; major Pimenta, ajudante de ordens de varios presidentes da antiga provincia; dr. Lopes dos Anjos, medico; Luiz Gama, advogado e grande abolicionista; dr. Antonio Bento, abolicionista; dr. Manoel Dias de Toledo, director da Casa de Correcção; dr. Xavier de Toledo, ministro do Tribunal; dr. Clementino de S. Castro, ministro do Tribunal; familia Gonçalves da Silva, escrivão Macedo Pimentel, voluntarios da guerra do Paraguay; dr. Antonio Carlos da Silva Telles, Bernardino M. de Abreu, um dos fundadores da Beneficencia Portugueza; barão da Silva Gameiro, capitalista portuguez; dr. Theodoro Reichert, medico e banqueiro; Francisco da Cunha Fachada, estabelecido com casa de barbeiro; conego Ildefonso Ferreira, José Maria Lisboa, Justo Nogueira de Azambuja, alfaiate; Liborio Alvares, (da Confeitaria do Leão); Jules Martin, lythographo; Manfredo Mayer (commerciante); dr. Albuquerque Lins, Cerqueira Cesar, cel Lino Peres, funccionario do Thesouro; conego Francisco de Paula Rodrigues, dr. Honorato de Moura, medico; dr. Candido Ribeiro dos Santos, medico homeopatha; Emilio Vautier, dentista; familia Fagundes, familia João Gurgel; Eugenio de Lima (pae); familia Bernardino de Campos.

ao governo estadoal.

ASSOCIAÇÕES

Sociedade Theosophica — A' rua Quirino de Andrade, séde desta associação, a Loja "Veritas" realizará hoje, ás 20 horas e 15 minutos, a sua costumada sessão de cultura artistica-mental, cujo programma inclue declamação, canto e musica.

NOTICIAS RELIGIOSAS

Festa de Santa Theresinha — A Ordem Carmelita Descalça, no Brasil, com Santuario em S. Paulo, á rua Maranhão, n. 49, promove para 30 do corrente, a festa em louvor a Santa Theresinha. Diariamente, ás 19 e 1|2 horas, alli se realizam as novenas preparatorias. A 26, 27 e 28 haverá pregação pelo orador sacro revmo. frei Jeronymo de S. José, C. D. No proximo domingo: missas ás 7, ás 8, com communhão geral; ás 9 e ás 10 horas, sendo esta solemne, cantada.

A's 16 horas, sahirá imponente procissão, na qual será conduzida a linda imagem de Santa Theresinha do Menino Jesus. Será observado o seguinte itinerario: ruas Maranhão, Itambé e Sergipe, avenida Angelica, ruas Pará e Bahia, entrando a procissão na rua Maranhão, com destino ao Santuario. Em seguida, sermão e bençam do Santissimo, sendo dada a beijar a reliquia da Santa.

Egreja de Sto. Antonio — Amanhan, ás 19 horas, terão inicio as novenas em honra de Nossa Senhora do Rosario. Constarão de canticos liturgicos, ladainhas e bençam do Santissimo Sacramento. A festa realizar-se-á no dia 6 de Outubro, quando, ás 10 horas, será celebrada missa cantada, com sermão ao Evangelho e ás 19 horas, haverá "Te Deum" e bençam do Santissimo.

As solemnidades são promovidas pela Irmandade do Rosario dos Homens Brancos, funccionando na egreja de Santo Antonio, á praça do Patriarcha.

Hospedes e Viajantes

Embarcaram para o Rio de Janeiro, os srs. dr. Galeno Martins de Almeida, Paulo de Barros, dr. França Carvalho, coronel José A. Capistrano e dr. Carlos Browne.

murchas,
por se de
causa apa
As raize
rias ficam
ou parte
que se ext
des mais
dicular.
Esse fu
causa da
pareceu e
O Depar
dos Estad
peito, dec
enviadas
vam uma
provavelm
Rhizocton
micro-org
ria de v
tornando-
suggestõe

X

FED

CAMI

Resul

Das pa
Campeon
se resolv
Orsolini
com Pedi
Foram
das Holl
za Camp
Hoje á
Derby Cl
sessão d
do 1.o tur
parceiran
droso, Gu
do-Souza

TORNEI

ROGASK
turno do t
xadrez, Gr
Saemisch
czy bateu
derrotou
Pierre, H
Takacs ga
nal perde
(U. P.)

Provável
Eleição Popular

Carlos Gomes

Já se vão apagando de nossa memoria os écos dos grandes triumphos que coroaram a fronte leonina de Carlos Gomes, no Scala, de Milão, quando o *Guarany*, empolgando as multidões e surprehendendo os criticos, foi narrar á Patria de Dante e de Petrarcha, de Verdi e de Rossini, em accórdes vivos e esfusiantes, a magestade das infinitas plagas brasileiras, os canticos heroicos das tribus victoriosas.

Poucos ainda se recordam da noite memoravel em que uma commissão glorificadora entregou, no Rio de Janeiro, duas corôas de ouro e uma batuta cravejada de brilhantes ao musico genial que traçára a téla mais caracteristica da arte nacional.

Com o advento do drama lyrico moderno e o colossal desenvolvimento operado pelas orchestrações estupendas de Ricardo Wagner, —o *Guarany*, como as primitivas operas de Bellini e Donizetti, de encantadora simplicidade, vai ficando esquecido nas estantes vetustas de amarrotados collecionadores de velharias. Entretanto, a obra de Carlos Gomes jamais perderá o seu brilho intrinseco, quaesquer que sejam os deslumbramentos produzidos pelas novas escolas reformadoras. Ao lado de seu valor musical, subsiste o cunho indelevel de uma escola que teve os seus dias de gloria, em uma das phases mais robustas da actividade brasileira nas artes e na literatura.

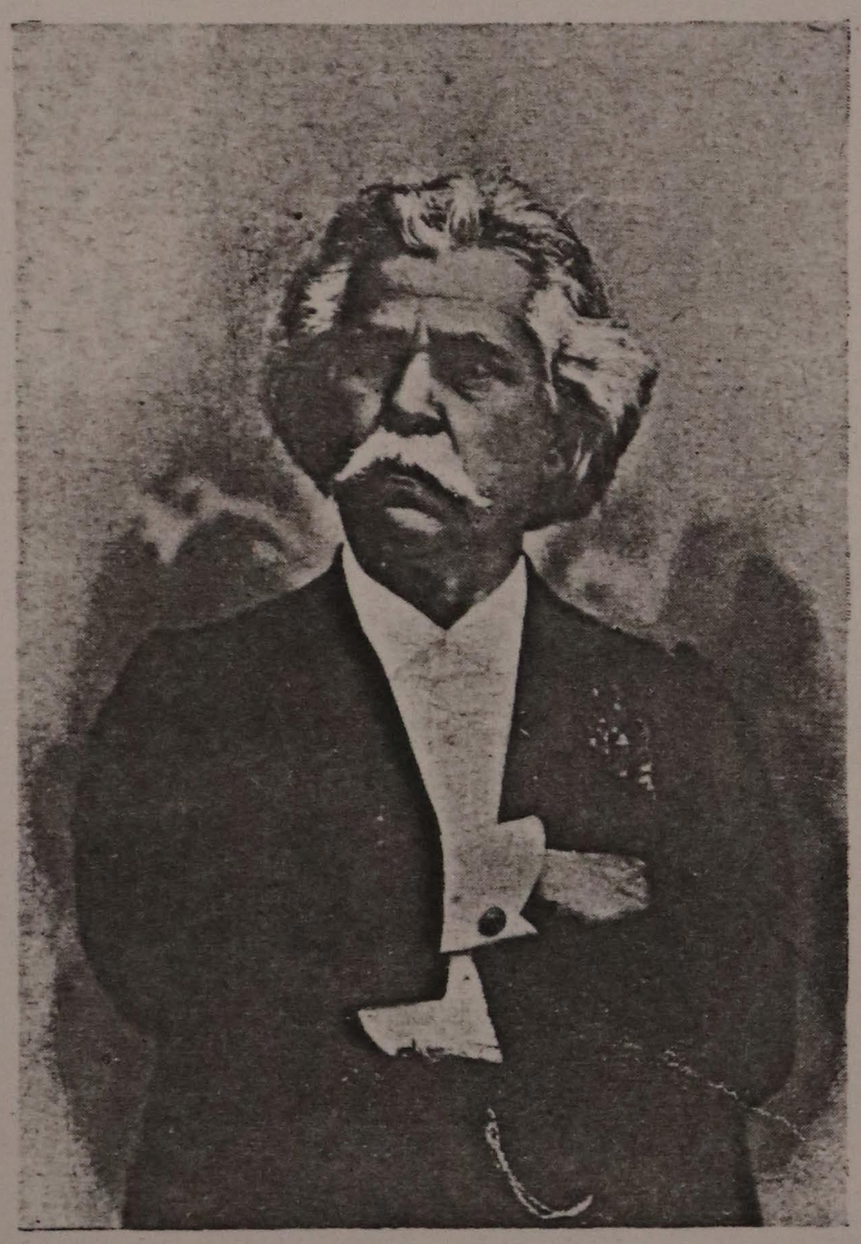

CARLOS GOMES

Na arte de todos os tempos, diz o esthéta Uriarte, ha um fundo de verdade imperecivel em meio de formas adventicias, impostas pela moda ou favorecidas por outras circumstancias de caracter, de modo de sentir, de ideaes peculiares.

Descambando transitoriamente para o terreno da utilidade e amesquinhando-se para suggestionar as multidões, ou conservando a sua integridade e caminhando para a perfeição esthetica, a arte musical tende sempre a modificar-se, do classicismo severo de Bach ás extravagancias impressionistas de Debussy.

Não devemos relegar as operas de Carlos Gomes pelo simples facto de já não corresponderem ás exigencias da technica moderna. Os italianos nunca esquecerão Bellini e Donizetti, a despeito da ingenua simplicidade de suas producções.

Na essencia, no germen emotivo que a anima, a musica de Carlos Gomes não se nos afigura inferior á dos musicos da actualidade. A sua forma exterior é que differe radicalmente da dos grandes mestres hodiernos.

Muitos entendem que dos dois elementos primordiaes da musica — melodia e harmonia — apenas o primeiro tem um cunho espontaneo e é genuina manifestação de genio, emquanto que o ultimo nada mais é que o resultado de pacientes estudos. Essa doutrina, que encontrou apoio em auctorisados musicologos, chegou a fortalecer um dos mais poderosos preconceitos contra Wagner.

Stendhal foi ao exaggero de affirmar que a musica consiste unicamente no canto, collocando os outros elementos em ordem subalterna. Para os que pensam com Stendhal, uma forte dóse de paciencia é o sufficiente para dar a um musico a faculdade de formar uma successão de accórdes sonorosos, emquanto que sómente os genios pódem compôr melodias.

Ha um evidente exaggero no pensamento de Stendhal. Pode acontecer que os musicos mediocres encontrem as harmonias com que vestem os seus pensa-

mentos á custa de muito trabalho e muito esforço, como acontece com os versejadores destituidos de *vis* poetica, que, ao cabo de prolongadas vigilias, conseguem enfeixar em quatorze versos idiotas detestaveis alexandrinos.

Optamos pelo meio termo. Não nos inclinamos a considerar as obras complexas inferiores ás arias e ás romanzas Umas e outras podem fazer jus á consagração da posteridade.

Um musico habilidoso, mas sem a faculdade innata de crear, pode, á custa de accurados estudos, attingir a certo grau de desenvolvimento technico; mas, após uma pequena observação, verificamos que a sua obra é destituida de idéa, pecca por um rebuscamento enfadonho.

Por maior que seja a transformação operada no drama musical, Carlos Gomes terá sempre o seu logar de honra no Pantheon Nacional. A sua obra theatral ainda não teve quem a excedesse no Brazil.

Possuimos illustres compositores, capazes de abordar com successo os requintes da moderna forma polyphonica. Ninguem, porém, escreveu musica tão typicamente nacional como o *Guarany*, apesar da forte influencia italiana que se lhe nota.

A protophonia do *Guarany* — verdadeira synthese do que nelle se contém — evoca os nossos costumes e as nossas paysagens. Ouvindo-a, dizia-me Luiz Lévy, tenho a impressão de estar a ver os bugres, como que sinto o aroma balsamico da espessa ramaria das mattas. E o dr. Victor Godinho, escreveu, em bello artigo intitulado "Viagem ao Prata„: — "A symphonia do *Guarany* é, para nós, brasileiros, uma especie de hymno nacional officioso. Todos o conhecem e amam, todos se deliciam e se orgulham com a sua audição, e, quando esta se effectua em paiz estranho, todos se sentem contentes e electrisados ao som de suas notas„.

Um musico patricio, de tamanho vulto, que deixou uma obra immortal, merece que o perpetuemos no bronze. A sua estatua é imprescindivel na capital do Estado que o conta entre os seus filhos predilectos.

Não será um objecto de luxo, como poderá parecer aos espiritos frivolos, mas uma homenagem justamente prestada a quem tanto elevou o nosso nome no extrangeiro, uma prova de gratidão ao artista insigne que produziu as paginas immortaes do *Guarany* e do *Schiavo*, da *Fosca* e do *Salvador Rosa*.

S. Paulo — capital do Estado em que nasceu Carlos Gomes e uma das mais cultas e opulentas cidades do Brasil, tem o dever de pagar esse tributo é memoria do illustre musico campineiro.

E' mistér que não nos limitemos, no culto aos nossos grandes homens, a guindar-lhes parvamente o nome aos beccos e ás esquinas.

A estatua de Carlos Gomes ficará muito bem na esplanada do Theatro Municipal, como complemento natural de suas magestosas linhas architectonicas e de sua significação esthetica.

Quando, mais tarde, sahirmos do periodo dos estonteantes deslumbramentos que atravessamos e que nos perturba o senso e a reflexão, melhor comprehenderemos quanto justos seremos ligando áquelle magestoso monumento a nobre figura de Carlos Gomes — o mais fecundo musico brasileiro e aquelle que mais alto subiu como compositor theatral.

GELASIO PIMENTA

Artes e Artistas

ROMEU

ARTHUR

Os talentosos compositores paulistas Romeu e Arthur Pereira, cujas producções acabam de ser ouvidas, com successo, no Theatro Municipal