

Caderno
Para marcar as datas das
chegadas e vendas dos
Pianos

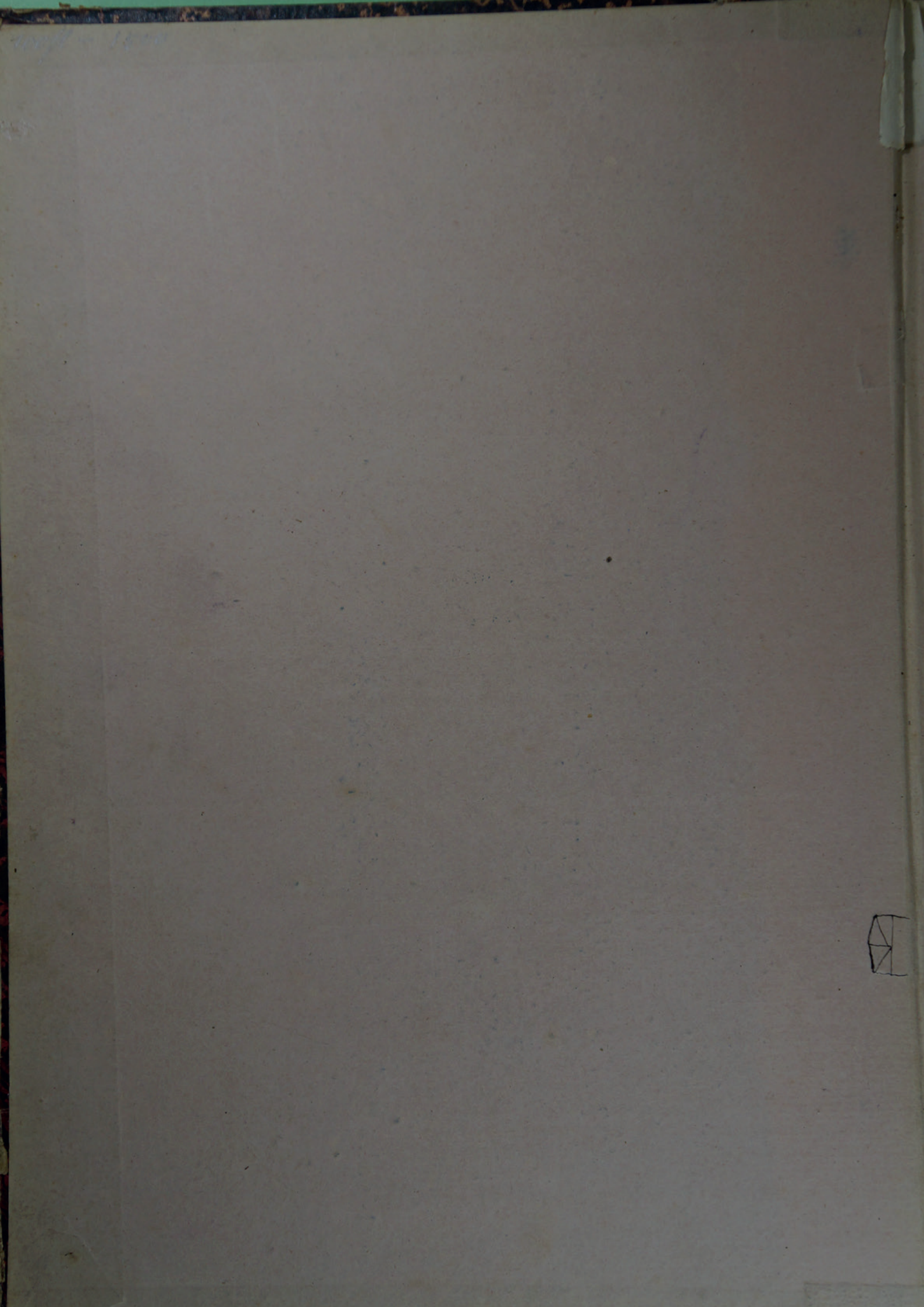

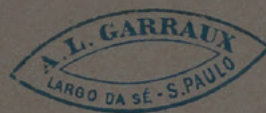



137

For

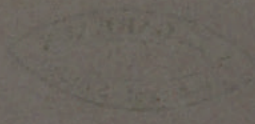

137

137

137

1873

9

9

o

oo

oo

oo

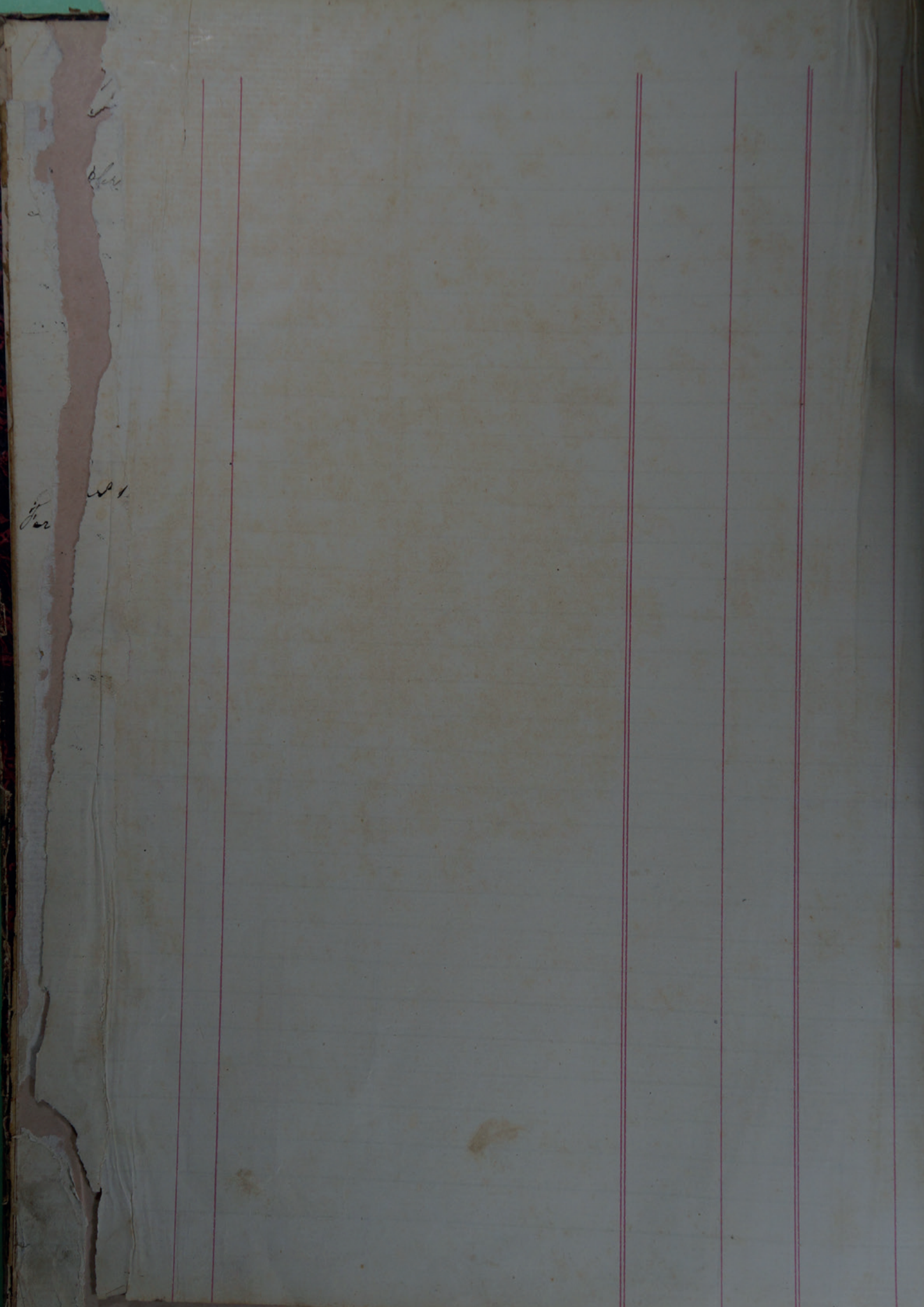

1873
Outros

Instrumentos vendidos

3	1 Clarinete de buepo em sib:		
	com 13 chaves N ^o 128	40,000	00
	1 Saxhorne em sib. Pa ^o n ^o 57	45,000	00
	1 Cornetim N ^o 39	8,000	00
	1 Saxhorne N ^o 57	45,000	000
	1 Realejo N ^o 270	20,000	000
	1 Requinta de chamo N ^o 139	65,000	000
21	1 Ophicleide N ^o 45	50,000	00
22	1 Ophicleide "	50,000	
	1 Saxhorne N ^o 57	45,000	
	1 Requinta " 127	35,000	
	1 Flautim de chamo N ^o 161	14,000	
	1 Realejo N ^o 270	20,000	000
25	1 Fístão n ^o 17	40,000	
	1 Violão N ^o 176	20,000	
	1 Caixa de musica (custo 250) por	240,000	737,

4000
000

Novos

10	1 Flautim de buepo N ^o 148	13,000	
11	1 Fístão N ^o 18	45,000	
12	1 Ophicleide 10 chaves	50,000	
	1 clarinete sib: N ^o 128. buepo	40,000	
	1 Requinta buepo N ^o 131	40,000	000
	2 Rabecas N ^o 208 a 184	36,000	
20	13 Sopratelhas	1,300	

Declar

7	1 Requinta de buepo n ^o 127 facta em		
	6 de Novembro	35,000	

Novos

22	1 Saxhorne em sib	260,000	
----	-------------------	---------	--

Transp^o p^o p^o 2.

1874
Luz

Transporto de
mercado

2	1 Planta Bohémica		
3	1 Opheclide em Do e Lh: N° 48		
"	11 chaves	554000	
"	1 Opheclide em Do 10 chaves	504000	
	1 Sapharum Baurjo N° 61 em Do e mil	654000	
	1 Festão em caixa	404000	
	1 Sapharum em Pa e mil	454000	
	2 arcos		
	2 arcos		

com 48000

2604000

1004000

2554000

6154000

84000

Per 1874 11 1 Carnota N° 37

Instrumentos vendidos

1873

Dez

		Transp. de 1		260,000
30	1	Ophicleide Do e Sib. N.º 48 com 11 chaves		55,000
	1	Ophicleide de 10 chaves Do		50,000
	1	Saxhorne Baixo N.º 61. Do e sib.		65,000
	1	Fistão		40,000
	1	Saxhorne fa. e sib.		45,000
				<hr/>
				515,000

Jan 74

11	1	corneta n.º 37		
23	2	Saxhorne Alto fa. e sib.	90,000	
	1	Ophicleide 10 chaves	50,000	
	2	Flautins em Sib. Chaves 5 cha	28,000	
28	1	Fistão n.º 16	35,000	
Março	24	Sax em sib. e fa	45,000	248,000
				<hr/>

Abril

8	1	Requinte de chorna	65,000	
11	1	Flautinica N.º 13	20,000	
	1	Flauta de corpo	14,000	99,000
25	1	Clarinetta de chorno sib. 13 chaves N.º 135	65,000	65,000
				<hr/>

Mai

11	1	Barytono N.º 57 3 Pistões	55,000	
15	1	Saxhorne em sib. e fa	45,000	

Junho

3	1	Clarinetta de chorno B. C.	72,000	
8	1	Barytono de 4 Pistões	60,000	
29	1	Violão francez	30,000	
	2	Carretas	16,000	
	1	Flauta de corpo	13,000	

Julho

	1	Pistão	40,000	321,000
				<hr/>

28	1	Bimbonica tartaruga 35.º vent. f	30,000	
----	---	----------------------------------	--------	--

18	1	Pistão f.º Davina 40.º	45,000	
----	---	------------------------	--------	--

Ago

5	1	Requinte f.º David	60,000	
	1	Ophicleide 10 chaves em Do	50,000	

Set

1	1	Requinte de Basso n.º 127 Piantrot	35,000	
				<hr/>

280,000

1800
1801
1802
1803
1804
1805
1806
1807
1808
1809
1810
1811
1812
1813
1814
1815
1816
1817
1818
1819
1820
1821
1822
1823
1824
1825
1826
1827
1828
1829
1830
1831
1832
1833
1834
1835
1836
1837
1838
1839
1840
1841
1842
1843
1844
1845
1846
1847
1848
1849
1850
1851
1852
1853
1854
1855
1856
1857
1858
1859
1860
1861
1862
1863
1864
1865
1866
1867
1868
1869
1870
1871
1872
1873
1874
1875
1876
1877
1878
1879
1880
1881
1882
1883
1884
1885
1886
1887
1888
1889
1890
1891
1892
1893
1894
1895
1896
1897
1898
1899
1900

Vendas d' instrumentos

Sellor	8	1 Caixa de musicas de Arias	450000	
	19	1 Bumbo de madeira	550000	
	27	1 Requinta de Crampi	650000	
	27	" 25% (mof zui mestrinim) x	550000	2200000
Notes	12	1 Saphorne	450000	
	22	1 Caixa de musicas de Arias	650000	
mof nicht	26	1 Clarinete de chamo sibi: x de Buffet e crampi custo 720 25%	720000	
Obs	6	1 Baryton em Dó e sib:	55	
	"	1 clarineta de chamo Buffet	720000	
	29	1 Saphorne mi Fá	450000	
mof nicht	31	1 Clarineta chamo sibi: de Lecante 25%	550000	
	"	1 Contre baixo de Pistões 700000	700000	4790000
Janeiro 1875		1 clarineta de Buffet e c. de Buryo		
		13 chaves	550000	
Fevr	14	1 Flauta de buço 5 chaves nº 148.	130000	
Março	1	" de chamo " Nº 155	250000	
		1 Harmoniflute 1600 vendido f.	1250000	
		vendido f.	1250000	
Abril	15	1 Ophicleide em Dó 500	500000	
	"	1 Caixa de musicas 1800 vendido f.	1500000	
	21	1 Realiza Nº 270	250000	
	23	1 Caixa de musicas custo 850 vendido f.	800000	
	29	1 Clarineta chamo 13 cha. de Lecante	550000	
Obs		1 Pistões 25% progressiva 63 959 14 253	400000	
maio	14	1 Rabaca. 1 arco +	390000	
Junho	6	1 Saphorne contrabaixo Nº 62 x	650000	
		1 Baryton 3 Pistões Nº 59. x	550000	
Julho 1876	8	1 Realiza 450 vendido f.	400000	

7
 Chegados em 1877.

Outubro	10	1	1^o de Pleyel n.º 5	Nº 66021	caixão	Nº 66021
Dezembro	12	1	de Chickering grande	Nº 50,117	1 ^o de	Nº 50,117
"	1	1	" " pequeno	Nº 50,558	2 ^o de	Nº 50,558
Novembro	27	1	" Sprunk	"	"	Nº 21,201
Maio	22	1	" " grande fort.	Nº 21,275	"	" 21,275
Sala de fact.						
Sept. 77	23	1	Piano Pleyel n.º 5	66083.	acajou	
Agto	"	1	" " "	66021.	paliss.	
Sala fact.						
Julho 76	7	1	" Herr. mod. 4.	23061		
Ed. Heidelberg		1	" " "	5. 23057		
		1	" " "	6. 23051		
3 Nos. 75						
Heidelberg		1	" " "	6. 23181.		
		1	" Pleyel	64417	amarel.	D.° Tansuburi
Sala de fact.						
Sept 77	23	1	" Herr.	24685		
1877		1	" " "	46686		
Janeiro		1	" Pleyel	64417	I paliss.	
Fact. Jarr. 4.		1	" " "	64417	II acay.	
Set. 1877	18	1	piano Sprunk n.º		dest. de Camargo Campos	
Dez. 1877	26	1	piano Sprunk (n.º)		dest. de Belém do Dest. 8004	
			a J. St. Mach. de		Limiar	
					de Campos	

89

Caixões que temos, dos pianos que
já vendemos são os seguintes

Outubro	6	Herr	caixão	Nº 2. do piano	Nº 24685	que vendemos
"	6	Herr	"	Nº 3 " "	Nº 24686	" "
"	10	Peyel	"	Nº 66083 " "	Nº 66083	" "
Abril	3	"	"	Nº 66021 " "	Nº 66021	" "
Março	8	Spunk	"	pequeno Nº... " "	Nº...	" "

Caixões que se achão em casa
do Joaquim em 4 Abril 1881

F. Spunk	22016
"	22040
"	22055
"	22120*
"	22133
"	22166
Herr	20
"	21
"	22
"	23
"	24
Kaps	6755
Spunk	22175*

9. Pianos chegados em 1878

Mezes.	data	Auctor	N ^o	numero da caixa	caixa	N ^o	
Janeiro	19	1 C. Roemish	N^o 4005	caixa	N ^o 4005		
"	30	1 Sprunk grande	N^o 21351	"	N ^o 21351		
"	30	1 " "	N^o 21352	"	N ^o 21352		
"	30	1 " pequeno	N^o 21204	"	N ^o 21204		
"	30	6 Mochos 2 em cada piano.					
Fevereiro	20	1 Pleyel. amarello	N ^o 66373 M.5	"	N ^o 66373	de Jan. 21.960	
"	20	1 " preto	N^o 66884 M.5	"	N ^o 66884		
"	20	1 H. Herz preto	N ^o 24946 M.6	"	N ^o 7		
"	20	1 " " "	N^o 24929 M.5	"	N ^o 6	+	
"	20	1 " " "	N^o 24644 M.3	"	N ^o 5		
"	20	1 " " "	N^o 24643 M.3	"	N ^o 4		
		1 Piano Sprunk pequeno	N^o 21209 M. II	"	N ^o 21209	+	
		1 " " "	N^o M. II				
		2 Mochos.					

Pianos vendidos em 1878.

Mezes.	data	Autor.	N.º	preço	nome do comprador.	Cidades
Janeiro	✓ 4	1 Piano Sprunk	N.º 21244	✓ 750 $\frac{1}{2}$	Filadelfo de Campos Anha.	Mogy-miri
"	✓ 16	1 "	"	✓ 775 $\frac{1}{2}$	Bento Franco de Godoy Lima	Campinas
"	✓ 16	1 "	"	✓ 775 $\frac{1}{2}$	J.º Machado Pinh. Lima	Matuba
"	76	1 Mocho		25 $\frac{1}{2}$	" " " "	"
"	16	1 "		25 $\frac{1}{2}$	Bento Franco Godoy Lima	Campinas
"	23	1 "		25 $\frac{1}{2}$	J.º Americo da Rosa	S.º Capivary
"	✓ 23	1 Piano Sprunk ^{mod. I}	N.º 21318	✓ 1:100 $\frac{1}{2}$	" " " "	" "
Fevereiro	✓ 5	1 " "	N.º 21204	✓ 800 $\frac{1}{2}$	J.º J.º Alves dos Santos	Mogy-miri
"	20	1 Mocho.		25 $\frac{1}{2}$	Lebre e Trmão	S. Paulo
Marco	✓ 22	1 Piano Herz m.3	N.º 24643	✓ 850 $\frac{1}{2}$	Luis Vivien	Ampano
Marco	✓ 8	1 " Sprunk pequeno		✓ 800 $\frac{1}{2}$	Leucas.	S. Paulo
Abril	✓ 3	1 Piano Pleyel m.5	N.º 66021	✓ 1:075 $\frac{1}{2}$	J.º Raphael Barros	S. Paulo
"	3	1 Mocho		25 $\frac{1}{2}$	" " "	" "
Desde o Mez de Maio ate o fim de Outubro.						
6 Pianos diversos vendidos durante nossa ausencia sendo.						
1 Piano Herz m.3 N.º 2643: Deve ser 24643						
Agosto	✓ 9	1 " " m.5	N.º 24929	✓ 980 $\frac{1}{2}$	Joaquim G. Pinheiro e Prado	S. Paulo
Junho	✓ 16	1 " MI Sprunk grande	N.º 21209	✓ 1:000 $\frac{1}{2}$	J.º Fred. Abranges	S. Paulo
Julho	✓ 1	1 " Sprunk pequeno	N.º	✓ 800 $\frac{1}{2}$	José Savoy	Campinas
Julho	✓ 1	1 " " "	N.º	✓ 800 $\frac{1}{2}$	"	Campinas
Agosto	✓ 22	1 " " "	N.º	800 $\frac{1}{2}$	J.º Camargo Goes	S.º Paulo
Novembro	✓ 11	1 " Pleyel proto	N.º 66884	✓ 1:050 $\frac{1}{2}$	José Ferraz de Camargo	Univ.º
Dezembro	✓ 4	1 " Chickering pequeno	N.º 56558	✓ 1:150 $\frac{1}{2}$	J.º Roberto P.º Barreto	Salvador
"	✓ 11	1 " Herz m.6	N.º 24946	✓ 1:050 $\frac{1}{2}$	Carlos Schaeffer	Campinas
"	✓ 19	1 " Sprunk m.2 pequeno	N.º 21202	✓ 825 $\frac{1}{2}$	Bento Aguiar de Barros	Capivary
"	19	1 Mocho		15 $\frac{1}{2}$	" " " "	"
Julho	✓ 19	1 Piano Sprunk gr. MI		1:080 $\frac{1}{2}$	Jobelino Garcia Leal	Casa-B.
"	✓ 1	1 " " gr. I	121274		Camargo Leal	Monte

Pianos chegados em 1879

Meses	data	Autos	Numeros	numero do caixaõ	caixaõ	
Janeiro	24	1 Piano Sprank M I	Nº 21473		Nº 21473	
"	24	1 " " M. I	Nº 21474		Nº 21474	x vend
"	24	4 Mochos.				
Março	4	1 Piano Kaps meia cauda	Nº 5588		Nº 6007	x
"	13	1 " Herz M 3	Nº 25648		Nº 8	
"	13	1 " Herz M 6	Nº 25652		Nº 9	
"	13	1 " Bellet M 2	Nº 1559		Nº 1559	x
Abril	1	1 " Pleyel M 5	Nº 69456		Nº 69456	
"	1	1 " " M 5	Nº 69458		Nº 69458	
"	7	1 " Kaps. meia cauda	Nº 5534		Nº 5922	x vend
Maior	8	1 " " "	Nº 5527		Nº 5859	x
"	23	1 " " directo	Nº 5642		Nº 6405	
"	23	1 " " "	Nº 5674		Nº 6424	
"	20	1 " Sprank M II	Nº 21196	que veio do West concertado e foi do Schmin W.		
Junho	3	1 " Kaps meia c. enfeitado	Nº	caixaõ	Nº 6110	x
"	3	1 " " " sem enfeites	Nº	"	Nº 6106	x
"	18	1 " Neuman	Nº 2431	"	Nº 116	vend.
Julho	17	1 " Bellet M 2	Nº 1579	"	Nº 1579	x vend
"	17	1 " "	Nº 1578	"	Nº 1578	x
"	17	1 " "	Nº 1577	"	Nº 1577	x vend.
Agosto	2	1 " Kaps directo	Nº 5756	"	Nº 6102	x vend
"	2	1 " " "	Nº 5770	"	Nº 6103	x vend
Setembro	12	1 " Sprank M IV	Nº 21642	"	Nº 21642	
"	"	1 " " M II	Nº 21650	"	Nº 21650	
"	"	1 " " M V	Nº 21625	"	Nº 21625	x vend
"	"	1 " " " "	Nº 21633	"	Nº 21633	
"	29	1 " Kaps. directo	Nº 5675	"	Nº 6337	
"	"	1 " " "	Nº 5693	"	Nº 6338	
Nov.	"	1 " " "	Nº 5686	enf. nas costas	Nº 6318	
Dez	1	1 " " m. cauda	Nº	com enfeites	Nº 6411	x

Os caixaõs marcados com m x são os caixaõs que temos passios dos pianos que ja vendemos.

Pianos vendidos em 1879

Meses...	data	Autos	Nº	preço	Nome dos compradores	Cidades
Janeiro	20	1 Piano Herz m3	Nº 24644	900R	Spin. Comido Alu Leite	Belém Deso.
"	"	1 Mocho		25R	" " " "	" "
Março	17	1 Piano Kaps. m. cauda	Nº 5538	1:250R	D ^o r Theodoro Reichert	S. Paulo
Abril	8	1 " Kaps. m. cauda	Nº 5534	1:375R	D ^o r Elias Fausto Jordão	S. Paulo
"	"	1 Mocho		25R	" " " "	" "
"	24	1 Piano Sprunk m2	Nº 21209	850R	Coag ^o Alves Cardoso	Amparo
Maior	12	1 " Kaps. m. cauda	Nº 5524	1:300R	D ^o r Falcão	S. Paulo
"	18	1 " Sprunk M I	Nº 21473	980R	Aragão Bel ^o	S. Paulo
"	18	1 Mocho		20R	" " " "	" "
"	30	1 Piano Sprunk M I	Nº 21474	980R	Elias do Amaral Souza	Compinas
"	"	1 Mocho		20R	" " " "	" "
Junho	17	1 Piano Kaps direito	Nº 5641	1:000R	F ^o Bruno de Aguiar	Itatiba
Julho	20	1 " " m. cauda defeitado		1:350R	Luis Maurice	S. Paulo
"	"	1 mocho			" " " "	" "
Agosto	4	1 Piano Kaps direito	Nº 5770	850R	F ^o F ^o Soares, adm. curcio	S. Paulo
"	10	1 " " m. cauda	Nº	1:300R	Majlaski.	S. Paulo
"	22	1 " Herz M 6	Nº 25782	1:100R	Rodrigues Ferro (1:100R)	Pirassununga
Setembro	1	1 " Kaps. direito	Nº 5642	1:000R	D ^o r Lisa	Itatiba
"	1	1 Mocho		25R	" " " "	" "
"	14	1 " Sprunk m II		830R	D ^o r A. Carvalho	S. Paulo
Outubro	8	1 " " M V	Nº 21633	800R	Luiza Ch ^o & Leite mas foi vendido pa ^o	Piracicaba
"	11	1 " Herz M III	Nº 25648	880R	" " " " " "	Amparo
"	31	1 " Sprunk. M V	Nº 21625	900R	Jones. C. D.	S. Paulo
Novembro	6	1 " " M II	Nº 21650	1:075R	Coag ^o F ^o Machado Campos	Limoeira
"	"	1 Mocho		25R	" " " "	" "
"	10	1 Piano Sprunk m I	Nº 21196	825R	Coag ^o Ant ^o Costa	Compinas
"	"	1 Mocho		25R	" " " "	" "
Dez.	15	1 Piano Kaps direito	Nº 5693	1:000R	Paulino Bruno de Aguiar	Itatiba
"	17	1 " " " enf. costas	Nº 5686	1:100R	D ^o r Luis de Souza Netto	Pirassuna
"	17	1 Mocho		25R	" " " "	" "
"	18	1 Piano Ballet	Nº 1578	800R	Quinho Fred ^o Moreira	Ribeirão

1879
Dezembro

Continuação

				Caixão	Nº	
	24	1	Piano sem nome ^{63.}	Nº 4020	Caixão	Nº 4020
"	30	1	" Herz M 6	Nº 26,356	"	12 x vendido
"	"	1	" " M 3	Nº 26,357	"	11
"	"	1	" " M 3	Nº 26,089	"	10
Pianos chegados no anno de 1880						
Março	5	1	Piano Sprunch M III	Nº 21751	Caixão	Nº 21751
"	"	1	" " " IV	Nº 21759	"	21759
"	"	1	" " " V	Nº 21724	"	21724
"	"	1	" " " II	Nº 21732	"	21732
Mais	22	1	" Mamprey M	Nº 3,286	"	3,286 caixa vendida
"	22	1	" H. Herz M 3	Nº 26,671	"	15
"	25	1	" " " M 5	Nº 26,665	"	14 x
"	25	1	" " " M 3	Nº 26,672	"	16
"	25	1	" Mamprey	Nº 3,285	"	3,285 caixa vendida
"	25	1	" H. Herz M 5	Nº 26,664	"	13
"	31	1	" Kaps. m. cauda	Nº 6,005	"	6644
Junho	10	1	" " direito pequeno	Nº 6,132	"	6756
"	"	1	" " grande	Nº 5923	"	6753 Para o Sr. Landisgel
"	12	1	" " " "	Nº 6262	"	6733
"	"	1	" " " "	Nº 6264	"	5499
Julho	3	1	" Sprunch Mod. II	Nº 21,820	"	21,820
"	3	1	" " " III	Nº 21,855	"	21,855
"	3	1	" " " IV	Nº 21,880	"	21,880
Set.	11	1	" " " II	Nº 21,965	"	21,965
"	11	1	" " " IV	Nº 22,008	"	22,008
"	13	1	" Kaps.	Nº 6,257	"	6,978

Os caixões dos pianos marcados com um x temos vazios para vender.

Pianos vendidos no anno de 1880

Janeiro	✓ 2	1 Piano Kaps direito N° 5675	✓ 1.050R	Carlos Boucault	Mogy-Cruz
"	"	1 Mocho	20R	" "	" "
"	✓ 14	1 Piano Herz m.6 N° 26,356	✓ 1.100R	D ^o João Ant ^o da Silva Campos	S. Paulo
"	✓ 28	1 " Sprundl. m. IV N° 21,642	✓ 975R	Tran ^{co} P. Whia Cintra	Mogy-mirim
"	"	1 Mocho	25R	" " " "	" "
Março	5	1 Harmonium Debin		J. S. A.	Itapetininga
"	✓ 10	1 Piano Sprundl. m. IV N° 21,459			
"		junto com um mocho	✓ 950R	Ant ^o Coz ^o Vas ^o Pinto	Patrocínio das Araras
"	✓ 13	1 Piano Kaps. m. cauda enfeitado			
"		N° do cartão 6417 com um mocho	✓ 1.400R	D ^a Anelina S ^a Mesquita	S. Paulo
"	✓ 22	1 Piano Sprundl m. III N° 21,451			
"		junto com um mocho	✓ 950R	P. Correa Vasques	Campinas
Abril	✓ 8	1 Piano Sprundl m. II N° 21,433	1.000R	da Cunha	Piracicaba
"		junto com um mocho		Land ^o Berger Martins	
"	✓ 26	1 Piano Herz m. 3 N° 26,357			
"		com um mocho	✓ 950R	Ant ^o Joo da Silveira Netto	S. Roque
Maior	✓ 20	1 Piano Herz m. 3 N° 26,089	1.015R	Lebre Jmães e Sampaio	p ^o Itu.
"	✓ 21	1 Piano Bord. use N° 35,1003 cart.	✓ 650R	D ^a Maria Maraglano	S. Paulo
"	✓ 31	1 Piano Payer No. 5 N° 69,758	✓ 1.050R	D ^o M ^{al} Casimiro Af. Pires	Atibaia
Junho	✓ 18	1 " Mauprety N° 32,85	✓ 780R	Lebre Jr. e Sampaio	p ^o Itu
"	✓ 21	1 " " usado N° 2,180	✓ 510R	Paula Louisa	p ^o Campinas
Julho	✓ 15	1 " Chickering N° 50,117	com		
"		um mocho	✓ 1.250R	D ^o M ^{al} Casimiro Af. Pires	S. Paulo
"	✓ 21	1 Piano Mauprety N° 3,286	✓ 800R		
"	✓ 24	1 " H. Herz m. 5 N° 26,665	✓ 1.100R	Alexandre Sampaio	S. Paulo
Agosto	✓ 7	1 " F. Sprundl m. IV N° 21,880	✓ 950R		p ^o Botucatu
"	✓ 10	1 " Ballet usado N° 1569	✓ 700R	Pinto de Almeida Prado	Pia Clara
Setembro	✓ 7	1 " H. Herz m. 3 N° 26,671	✓ 900R	S ^o Candido Alves Porto	Jacarehy
"	✓ "	1 " " " " " N° 26,642	✓ 900R	Calbiano Martins Mo. Porto	Jacarehy
Outubro	✓ 4	1 " Kaps. " 6.132	✓ 925R	Anacleto Pires	Jacarehy
"	✓ 5	1 " " " 6.264	✓ 975R		

Pianos chegados em 1880

Continuação da Pag. 13

Outubro	19	1	Piano F. Sprunck	Mod. II	Nº 21.966	Caixão Nº 21.966	
"	"	1	"	"	" III	Nº 22.016	"
"	"	1	"	"	" IV	Nº 21.919	"
Novembro	2	1	" H. Herz	" 7	Nº 26.369	"	18
"	2	1	"	"	" 4	Nº 26.936	"
Dezembro	1º	1	" Kaps. meia cauda		Nº 6.393	"	7117
"	2	1	" 3396.	armário Mouprety		"	3396
"	1	1	" 3395			"	3395
"	20	1	" H. Herz	mod. 3	Nº 27.083	"	19
"	2	1	"	"	" 3	Nº 27.084	"
"	31	1	" F. Sprunck	mod II	Nº 22040	"	22040
"	31	1	"	"	" IV	Nº 22055	"

Entrados no anno de 1881.

Março	3	1	Piano F. Sprunck	mod. II	Nº 22086	Caixão	22086
"	"	1	" F. Sprunck	mod II	Nº 22120	"	22120
"	"	1	" F. Sprunck	mod IV	Nº 22133	"	22133
Março	23	1	" H. Herz	mod. B	Nº 27.364	"	22 27.364
"	23	1	" H. Herz	" B	Nº 27.365	"	23 27.365
"	23	1	" H. Herz	" 4	Nº 27.354	"	21 27.354
"	23	1	" H. Herz	" 6	Nº 27.355	"	24 27.355
Abril	27	1	" Mouprety	" 4	Nº 3.492	"	3.492
"	"	1	"	" 2	Nº 3.473	"	3.473
"	28	1	"	" 1	Nº 3.460	"	3.460
Mai	2	1	" F. Sprunck	" II	Nº 22.229	quilhação	22.229
"	"	1	" F. Sprunck	" II	" 22.200	"	22.200
"	"	1	" F. Sprunck	" IV	" 22.175	"	22.175
"	"	1	" F. Sprunck	" V	" 22.161	"	22.161

Pianos vendidos em 1880

Continuação da Pag. 16

Outubro	1	Piano Kaps	Nº			
Novembro	✓ 2	1 Piano F. Sprunck Mod. II	Nº 21.820	1.000R	D.º João Al. Santos	St. Mirim
"	✓ 3	1 " " " " II	Nº 21.965	} 1.000R	João Bapt. Nello	St. Pio-Claro
		com um mocho				
Outubro	✓	1 Piano Meyel M. 5	Nº 69.756	1.000R	D.º Arsenio Marq.	S. Paulo
Nov.	✓ 16	1 " Brandes usado		550R	Lopes Oliveira	St. J.?
"	✓ 19	1 " Kaps. e 1 mocho	Nº 6.254	992R	F.º da Costa	St. Ruy Amparo
Dezembro	✓ 11	1 " Sprunck e 1 mocho	Nº 21.919 M. II	890R	D.º S. M. da Costa	St. J.?
"	✓ 14	1 " Kaupreyt e 1 mocho	Nº 3.395	800R		St. J.?
"	✓ 20	1 " H. Herz Nº 4	Nº 26.936	923R	Jose Maciel	St. J.?
"	✓ 30	1 " Kaps	Nº 6.262	1.100R	Ant. de Paula	St. J.?

Vendas do anno de 1881.

Janairo	✓ 4	1 Piano Herz mod 3	Nº 27.083	900R	Dr.º Jeronimo da Costa	St. J.?	
"	✓ 7	1 " Kaupreyt Nº 4	Nº 3.396	800R	Dr.º Jeronimo da Costa	St. J.?	
"	✓ 12	1 " F. Kaps. meia cauda	Nº 6.393	1.300R	Dr.º Jeronimo da Costa	St. J.?	
"	✓ 17	1 " H. Herz mod. 7	Nº 26.869	1.280R	J. J. de Araujo	St. J.?	
"	✓ 17	1 " " " " 5	Nº 26.664	} 1.070R	A	A	
		com um mocho					
"	✓ 30	1 Piano Carl Börsch usado	Nº 4.005	450R	Sociedade Italiana	S. Paulo	
Fevereiro	✓ 28	1 " F. Sprunck M. II	Nº 21.966	1.000R	Benedito A. Azevedo	S. Paulo	
Março	✓ 24	1 " F. Sprunck M. II	Nº 22.086	980R	Carlos Al. Cordeiro	St. J.?	
Abril	✓ 6	1 " F. Sprunck M. V	Nº 21.724	850R		St. J.?	
"	✓ 19	1 " F. Sprunck M. II	Nº 22.120	1.000R	Estanislau J. de A.	S. Paulo	
"	✓ 27	1 " H. Herz " B	Nº 27.364	850R	Ant.º A. Azevedo	St. J.?	
"	✓ 24	1 Harmonium Pautard		350R	Thomas Tom	St. J.?	
Maio	✓	1 Piano H. Herz mod 3	Nº 27.084	950R	Victor Williams	St. J.?	
		Para o Sr. Jozé da Costa Rangel de Mogy-mirim					
Maio	✓ 29	1 Piano Meyel amarello	Nº 66.373 mod. 5 trocado e rebolado 6.254		D.º Novas	S. Paulo	
Junho	✓ 1º	1 " F. Sprunck githoché	Nº 22.229 com mocho	1.700R	Raphael Elias	St. J.?	
"	✓ 20	1 Harmonium Bussou	Nº	410R	Padre de S. Bonifacio		

— Pianos chegados em 1881 —
continuação da folha 17

Julho	13	1	Piano	H. Herr	Nº 27.725	M. 2	caixão	27.725
"	"	1	"	"	"	27.703	M. 7 ^h	27.703
Agosto	14	1	"	C. Ronisch	preto nº	7.325	"	7.352
"	14	1	"	"	amarello	"	"	7.335
"	14	1	"	"	noqueira	"	"	7.363
"	27	1	"	Maupréty	mod. 2	"	"	3.601
"	27	1	"	"	"	2	"	3.602 ✓
"	31	1	"	F. Sprunck	"	II	"	22.374 bordado
"	"	1	"	"	"	V	"	22.362
"	27	1	Harmonium	mod. 6	14 reg. de nº	1153	"	1.153
Setembro	30	1	Piano	Kaps	Nº	7165	"	7.165
"	"	1	"	"	"	7253	✓	7.253
Novembro	?	1	"	Braudes	preto	"	"	2460 ✓
"	?	1	"	"	amarello	"	"	2376

— Pianos chegados em 1882 —

Janeiro	15	1	Piano	Ronisch	mayer	Nº 7.819	✓	"	7.819
"	"	1	"	"	preto	"	7.820	"	7.820
"	"	1	"	"	preto	"	7.821	✓	7.821
"	16	1	"	Herr	M. 7 ^{bis}	"	28.206		$\frac{27}{28.206}$
Maio		1	"	Ronisch	amarello	8.265			
"		1	"	"	"	8.269			
"		1	"	"	"	8.270			
Julho		1	"	Herr	mod 6,	28.616			
?		1	"	Sprunck	"	22.498			
		1	"	"	"	22.468			
		1	"	"	"	22.444			
Out ^o	28	1	"	Ronisch	(bordado)	8721	✓		

Pianos vendidos em 1881

Data		Descrição	Numero	Preço	Comprador	Residência
Julho	1 ^o	Continuação da folha 18				
Julho	✓ 1 ^o	1 Piano do autor Mauprety	N ^o 3460	900,000	M ^l Lopes de Oliveira	Lorocaba
		Nota feita incluindo um mocho por		(975,000)	1 ^a Sr. J. Teixeira	1 ^a Sr. J. Teixeira
"	✓ 4	1 Piano Sprunck mod IV	N ^o 22,175	900,000	Pentes & Tímão	S. Paulo
"	✓ 12	1 " Mauprety	N ^o 3492	700,000	Alex. Simon	Camp ^{as}
"	✓ 20	1 " Lunan (usado)	N ^o 4855	400,000		Jundiahy
"	✓ 26	1 " Sprunck mod. II	N ^o 22,200		Joaquim Franco	Araras
		com um mocho e capa azul		1,700		
Agosto	✓ 16	1 Piano Herr mod. 4 bis	N ^o 27,403	1,300	Venancio Corrêa de Paula Tianna	Cap. de Valinhos
		com capa parva e mocho				
"	✓ 17	1 Piano Ronisch nozueira	N ^o 7,363	1,000	Louis Maurice	S. Paulo
"	✓ 22	1 " Collard & Collard usado, de meia cauda	n ^o 3548	500	Botaviana	Tubi
Setembro	✓ 22	1 Piano Ronisch amarello	N ^o 4,335	1,200	D ^o Ignacio de Mesquita	Est. d' Itapira
		com um mocho			1 ^a J. A. Campair	
Outubro	✓ 6	1 Piano F. Sprunck bordado	n ^o 22,374	1,040	M. Lopes Oli ^a	Moji Mirim
		e um mocho			1 ^a	
"	✓	1 Piano Ronisch preto	n ^o 7,325	1,100	D ^o J. C. Castro	Amparo
Dezembro	✓ 6	1 " F. Sprunck	n ^o 22,161	900	Cap ^o J. da Costa	Rangel Moji - Mirim

Pianos vendidos em 1882

Janairo	✓ 11	1 Piano Bellet	N ^o 1577 usado	nota 650 600,000	Bernardino da Laizão	Belém
"	✓ 15	1 " Ronisch preto	n ^o 7,821	1,100,000	Maj ^r Diogo Barros	S. Paulo
"	✓ 16	1 " Lunan	n ^o 4,950 usado	nota 600 550,000	Boni da Paizão	Belém
"	✓ 23	1 " Sprunck	N ^o 22161		Lopes de Oli ^a com. 200	
		e 1 methodo		800,000	1 ^a J. J. S.	Itarumeta
Fevereiro	✓ 7	1 " Mauprety	3,602	900,000	D ^o Ad ^o Duprat	Santos
"	✓ 7	1 " Ronisch	7,819 (em troca)	1,200,000 950,000	D ^o Paraisina	S. Paulo
"	✓ 22	1 " Brandes	2,460	nota 1,000	1 ^a J. M. C. Passos	Lorocaba
Mario	✓ 3	1 " Kapo	7,253	1,000	1 ^a J. J. S.	Ab

Chegadas em 1882

Novembro	30	1	Piano Spruck mod IV	22886	caixão mesmo
"	"	1	" " " "	22938	" "
Dezº	27	1	" " " "	22926	
"	"	1	" " " "	22939	
"	"	1	" " " "	22951	

Chegadas em 1883

Maio	5	1	Piano Spruck mod II	23121	
"	"	1	" " " II	23122	
"	"	1	" Rönisch preto	9240	
"	"	1	" " " "	9241	
"	"	1	" " amarelo	9242	
Agosto	29	1	" Spruck mod. II	23279	
"	29	1	" " " mod II	23303	
Dezº	24	1	" C. Reu'	10025	

Agosto	31	1	Piano Spruner	Nº 22498	1.000%	J ^o Theresio Peireira da Fonseca	Moço Mirim
Setembro	9	1	" Spruner	Nº 22444	1.000%	João Fern ^d . Padua Capivary e mello	
"	4	1	" Ronisch	Nº 8270	1.000%		
						Amparo Aut. M ^o de Aronde	
Out ^o	12	1	Piano Ronisch	Nº 8269	1.000%	M ^o Diogo	S. Paulo
Nov.	21	1	" Ronisch	" 8221	1.000%		S. Paulo
Dez ^o	27	1	" Spruner mod II	22886	925%	J ^o Wey Meyer	Estreito Cyrilico

1883

Janero	18	1	Piano Spruner	22951	(1/2 R)		
			(chapeado), e moso		1.112%	Ant ^o J ^o Loria	C. Franca
"	22	1	Idem chapeado	22926			
			com moso 4 pés americ.		1.112%	J ^o Braulto	S. Paulo
Marco	17	1	Piano Ronisch amar.	8268	1.000%	J ^o Paula Souza	"
"		1	" Kaps usado	5456	520%	Cintra	Amparo
Maio	9	1	" Spruner mod. II	23121	1.050%	J ^o Braulto	S. Paulo
"	21	1	" " " "	23122	1.100%	J ^o Polina de Moura	Resaca
Junho	18	1	" " " "	22938	900%	Aut ^o M ^o Franco	S. Carlos
Agosto	4	1	" " " "	22040		J ^o Soares	S. Paulo
			f. moso usado, e o piano usado		700%		
Out ^o	6	1	" Ronisch amar.	9242	925%	J ^o João Bernardo	S. Paulo
Dez ^o	13	1	" " preto	9241	1.000%	Lampaio (?)	M ^o
"	24	1	" " preto	9240		João m ^o Aut ^o Lúcia	
"	24	1	" Spruner	22939	1.700%	Maç ^o e Campos	1 ^o St. Iago
"	31	1	" E. René	10025	300%	Cláudio Pereira de Luz ^o Camargo	Barahy Buzan

Existem no depósito
as seguintes caixões
em 10 de Maio 1884

Herr	28.206 - 27	reservado	vendido
"	27725 - 25	reservado	
"	28616 - 28	reservado	
"	27365 - 23	reservado	
Romisch	10253	reservado	vendido
"	10304	reservado	vendido
Sprunck	23512	reservado	
"	23573	reservado	
"	22468	vende-se	
"	22120	vende-se	vendido
"	22055	vende-se	
"	22133	vende-se	
Neumann (reis)	6755	reservado	
Maupréty	3601	reservado.	

1854

Vendidos

Janero	15	1	Piano Spruce R. mod. II	Nº 23303 ✓	D. Manuel Jacintho de A. Ferraz.	Minas
"	29	1	" Idem II "	Nº 23279	D. Jaguaribe	S. Paulo
preço 1:100000						
Abril	27	1	Piano Spruce R. mod. IV	23573	João Garcia	9500 S. Paulo
"	30	1	" " "	23574	J. Toledo Liza "Alm. da"	1:0000 Capivary
Maior	1	1	" " "	II 23582	D. Rego Freitas	1:1000 S. Paulo
Junho	6	1	" " "	II 23636	"Club Internac. al"	1:2000 S. Paulo
"	19	1	" Bömisch mogno	10:304	D. Per ^{ra} Dias.	9500 " "
"	19	1	" " "	10:253	Squire Sampson.	1:5000 " "
Julho	2	1	" Spruce	23525	Abroch ^{ão} Anzalastr.	1:0000 " "
"		1	" Herz 7 ^l is	28:206	J. F. de Lacerda	1:2000 Est. de Pirajy.
"	19	1	" Maupréty		"Club Girondinos"	8000 S. Paulo
Agosto	15	1	Harmosium	"Maupréty" 1470.	D. J. Kopske	4000 " "
Nov.	4	1	Piano F. Spruce.	23817	J. Ant. B. de Luj.	1:0500 Pirajy
Set.	22	1	" " "	23744	João D. Spantaja	1:2500 S. Paulo

1855

Janero	8	1	Piano "Spruce" N.º 23756.		D. Carolina Gertrudes	
			Mod. III ^a	R.º 9804.	União Neves.	S. Paulo

1885

Chegadas:

Janviro	22	1	Piano I. Spruck. mod.	23733.	caixaõ	23733.
"	"	1	" " "	23780	"	23780.
"	"	1	" " " I	23829.	"	23829.
"	"	1	" Herz " ylis.		"	905.
Agosto	22	1	" "Boisset" mod. 5			
"	24	1	" "Boisset" " 8			
"	"	1	" "Boisset" " 3			
"	"	1	" "Boisset" " 3			
Setemb	10	1	" " mod. 3	25262		
"	"	1	" " " 4	25485		
"	11	1	" " " 1	24484		
Out.º	21	1	" F. Spruck. mod.	24057.	Vendido	
"	"	1	" " " "	24170.		
"	"	1	" " " "	24181.		
"	"	1	" " " "	24193.		

Caixões
 existentes no depósito
 em 20 de Fevereiro de 1885

F. S.	23636	v	Pode-se vender.
"	23684		Piano existe
"	23696		<u>falta o caixão?</u>
"	23733		vendido
"	23780		Piano existe
"	23512		Pode-se vender.
"	23744		vendido
"	23578	(73 ou 78?) se é 73 pode vender	
"	23648		vendido
"	23829		Piano existe
" reservado	23604		Piano existe
"	23525	vend.	pode-se vender.
"	23055	vend.	(Piano alugado)
" guarda o n.º	23624		
H. Herr.	25616	- 25	vend.
"	27725	- 25	
"	905	- A.T. 3.	vendido

Maupréty.	- 1469	Harmonium
"	- 1470	"
"	- 1471	"

~~2 R. K. 6755 Piano vendida~~

1886

Pianos chegados durante
o anno

Fevereiro	1	1	Piano F. Spr. Mod. I ^B	N.º 24241	
"	1	1	" " " III	" 24290	
"	1	1	" " " II A	" 24336	
"	22	1	" Boisselot " 2.	" 24173	
"	"	1	" " " 5.	" 26107	
Mais	5	1	" F. Spruer.		
"	5	1	" "		
		1	Caixas vazio comprado de Bloch. p ^a vender	N.º 181	B.F. Phygl.
Out.	19				
"	21	1	Piano "Boisselot" mod II	N.º 24189	
"	22	1	" " " V	" 26546	
"	22	1	" " " I	" 26630	
"	22	1	" " " III	" 26759	
Dez.	30	1	" "Apollo"	N.º 3 N.º 3.	N.S.

1885

Pianos vendidos.

Janeiro ✓ 8 1 Piano F. Sprunck. mod III^a 23806
 com moxo preco. 950\$000 ✓ Lucinio Lopes Chaves
 Jacarehy

Março ✓ 10 1 Piano. F. Sprunck. mod. III^a
 N.º 23648. 950\$ ✓ Augusta Christie
 S. Paulo

Março ✓ 27 1 Piano. H. Herz mod 6.
 N.º 28.616. ✓ 1.100\$ Luis Augusta
 da Fonseca. Iti.

Abril ✓ 1 1 Piano. Sprunck. mod II^a
 N.º 23733 ✓ moxo. 1.200\$ } Pedro Egídio
 de Sousa Araujo.
 Campinã. }
 Nota de 1.300\$ (Sant. A. Garcia) }
 Mod. II^a

" ✓ 29 1 Piano "Sprunck" mod
 N.º 23687 mod II^b 1.200\$
 D.º Rego Freitas. para ✓ D.º Bento Camargo
 Capitã.

Junho ✓ 29 1 Piano "Sprunck." mod II^a
 II^a N.º 23624 - ✓
 D.º Jayme Serva. Capitã -

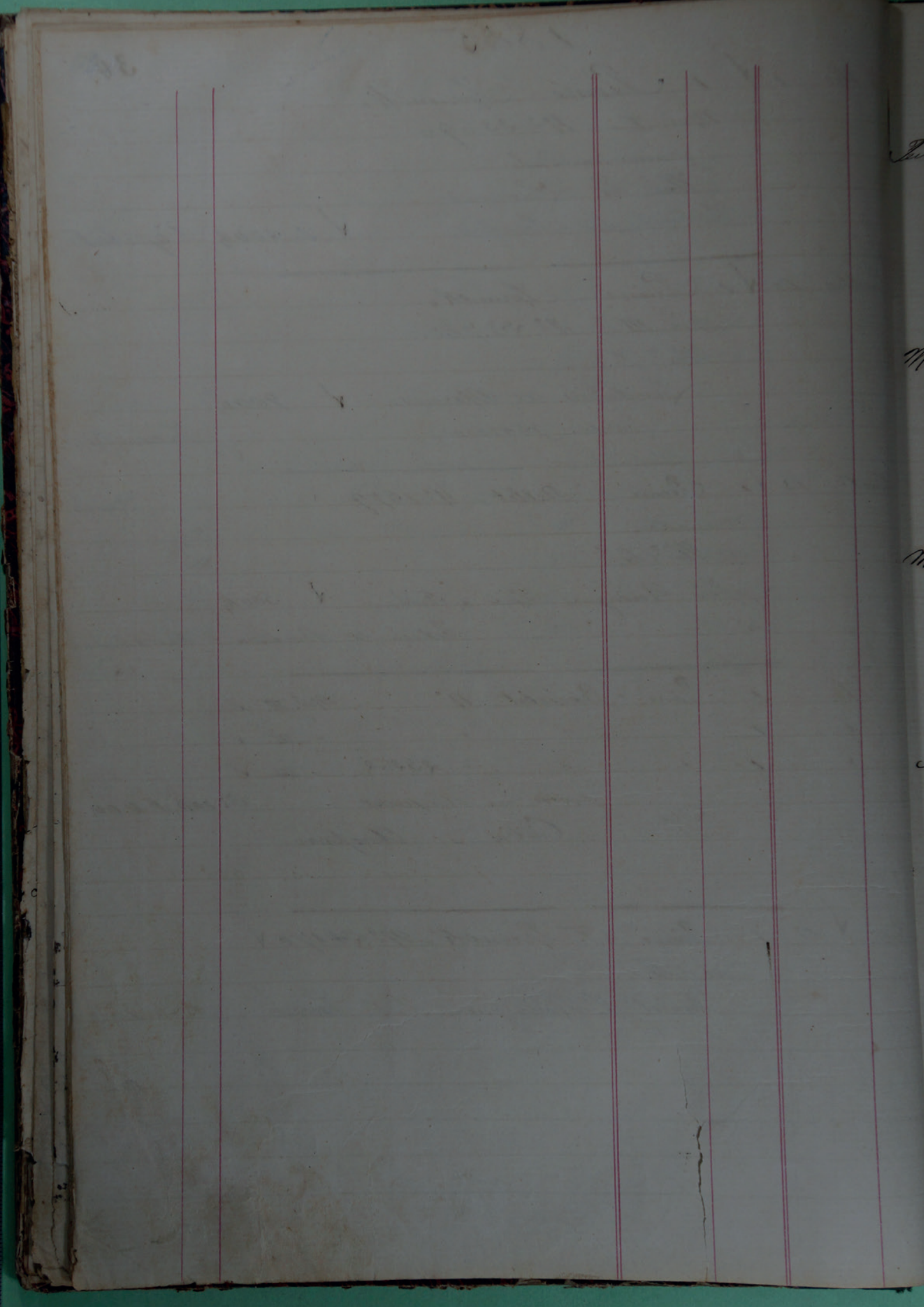

Julho 1 ✓ 1 Piano "Spruck"
 Mod. I. N° 23696
 grande modelo
 Alu. Sr. Luciano
 Escolas das Santas. ✓ 1:300\$ Capital

Julho 18 ✓ 1 Piano "Spruck"
 Mod. III^a N° 23.780.
 Alu. Sr.
 Laudelino de Moraes. ✓ 900\$
 (Nota 954\$000.) Jacarehy

Out. 13 ✓ 1 Piano "Belet" N° 1579
 usado.
 Alu. Sr.
 João Rodrigues Leite & Filho. ✓ 500\$
 Estação do Boituva (Sorocaba)

✓ 1 Piano "Belet" N° Mod. III ✓
 ✓ 1 " " " " " III ✓
 ✓ 1 " " " " 25262 " III ✓
 fretas no Amparo 3:000\$000
 D. Cintra - Amparo

Dez. 21 ✓ 1 Piano F. Spruck N° 24170 ✓
 ao Sr.
 Daniel J. Rodrigues. - Santos 4:000\$000

M

1881

[Faint, illegible handwriting in cursive script, likely bleed-through from the reverse side of the page. The text is organized into several horizontal sections separated by faint lines.]

1886

47

Jul 30 ✓ 1 Piano "Apollo"
 com rebafador.
 Silveira Jordão Jr. 1:000\$ ✓ Linsira

out 9 1 Harmonium "Mansueti"
 de carvalho N.º 1469.
 Capella Sta. Cecilia.
 D.º Fernando Aguiar de Barros 400\$000

Junho 22 ✓ 1 Piano "F. Spruner." 24193. ✓
 mod II^a 1:150\$
 - Evico Louro - S. Paulo.
 - esculheu Petrocini -

Out. 10 ✓ 1 Piano "Spruner." 24404
 f. novo. Preço de 1:150\$ Net 1:4045. ✓
 Manuel Jacyntho Rodrigues
 Pirassununga

" 11 ✓ 1 Piano "Spruner." 24054 Net
 mod II. por 1:180\$ com. S. Maurice 50\$ 1:130\$
 Guilherme Lebeis ✓
 Capital

22 ✓ 1 Piano "Boisselot" Mod II
 N.º 24189. 900\$ com. D.º Lacaille 50\$
 Net 850\$ ✓
 Sr. Joaq.º de Toledo Rosa e Almeida Jr.
 "Jahu" (Bomanhão)
 Banharão.

Harmonium. -- Informa-nos o revdm. padre sr. Souza Carvalho de que a sra. baroneza de Tatuhy e sua filha a sra. d. Antonia Prates offereceram á egreja de Santo Antonio um excellente harmonium de cerca de 900\$000, mandado vir expressamente da Europa para esse fim.

165. Outubro 86
at

Nov. ✓	13	1 Piano "F. Spruck" mod II N°	Sr. Miguel Cardoso	1:100 -	✓
			Capitol		
Dec. ✓	22	1 Piano "F. Spruck" mod III. N° 24312.	F F C.	900k	✓
		(compra de Sr. a Ant. José)		Pindamonhangaba	
Out. ✓	23	1 Piano "Beisselot" mod V N° 26546. ao Sr.	Hilario J.?	1:100k	✓ Capitol

[Faint, illegible handwriting at the top of the page, possibly bleed-through from the reverse side.]

[Faint, illegible handwriting in the middle section of the page.]

[Faint, illegible handwriting in the lower middle section of the page.]

1889

January 28	1	Piano Boire + 27898 IV	1:000k	Juan Hippolito Fernandez -	Porto Felix
------------	---	------------------------	--------	----------------------------	-------------

Feb. 1	1	Piano "Sprunck", 25832 II ^A	1:500k	Silvius Rodrig. Jordao Jr	Luiza
--------	---	----------------------------------------	--------	---------------------------	-------

" 15	1	" Boire (fornada) 25485	500k	J. Pinere	P. Caldas
------	---	-------------------------	------	-----------	-----------

March 4	1	Harm. Schindmayer. 20727		Im ^{to} Mugnani	Jr. S. Bred. Capital
---------	---	--------------------------	--	--------------------------	----------------------

[Faint, illegible handwriting in cursive script, possibly bleed-through from the reverse side of the page.]

[Faint handwriting on the right edge of the page.]

[Faint handwriting on the right edge of the page.]

[Faint handwriting on the right edge of the page.]

[Faint handwriting on the right edge of the page.]

[Faint handwriting on the right edge of the page.]

[Faint handwriting on the right edge of the page.]

[Faint handwriting on the right edge of the page.]

[Faint handwriting on the right edge of the page.]

[Faint handwriting on the right edge of the page.]

[Faint handwriting on the right edge of the page.]

[Faint handwriting on the right edge of the page.]

[Faint handwriting on the right edge of the page.]

[Faint handwriting on the right edge of the page.]

[Faint handwriting on the right edge of the page.]

[Faint handwriting on the right edge of the page.]

[Faint handwriting on the right edge of the page.]

P
 Lianas importadas
 por nossa casa e vendidas
 (e verificam-se o lançamento
 dos comprados:)

				Comprados	
Set. 1893	1	Boislot mod. 5	32089	Chuncho Falcon	1/8
Março "	1	Pechstein II	29029	(Rio)	
	1	" III	29151	"	
	1	" IV	29155	"	
	1	" "	28210	"	
	1	" "	29935	"	
	1	" "	29936	"	
Ag. 1893	1	" I	31427	"	
	1	" I	31428	"	
Out. 1893	1	" I	31349	"	
Dez. "	1	" I	31535	" D. A. Canzago	Limira 1/7
Maio 1894	1	" I	32165	"	
	1	" II	32172	"	
	1 (6 For. 95)	" II	32170	" Alfredo Pires	1/5
	1 (" For. 95)	" III	30416	" Maria Carolina	2/3
	1	" III	29934	"	
Ag. 1894	1	" I	33477	"	
" 1893	1	Boislot V	31551	Felix Casale	2/1
Mar. 1893	1	Spencer	25001	F. H. Bernoulli	1/1
Abril 1894	1	" (tr. 2)	27012	" "	
Out. 1893	1	A. Fahr	30707		
	1	"	30821		
Jan. 1894	1	Spencer (reforma)	22016	D. Adolpho Pinto	1/1
Out. 1893	1	Pechstein	31427	Escol. L. Chiffardelli	2/6
Dez. 1893	1	Peyel 4.º	106242	Ant. M. Lempois	1/6.5
" "	1	Boislot (usado)	28369	Emilio Mascaroni	700
Abril 1894	1	" "	30412	Fr. de Luis Daffinim	1/1
" "	1	Pechstein IV	29935	João Henrique Rudge	1/9

Dec. 1893	Spinnock	II	N ^o 27007		
"	"	II	27012		
May 1894	"	II	27018	Horatio Berthold	1/2
"	"	II	27028		
July 1894	"	II	27014		
"	"	II	27025		
"	"	II b.	27035		
"	"	"	27037		
"	"	"	27038		
"	Bechteln	II	32168	Con ^{no} Ant ^o Heint. de Camerun.	1/5
Janho "	"	II	32167		
"	"	II	32168		
"	"	III	30606		
Ag. "	"	I	33478		
Dec "	"	I	34800		
"	"	I	34801	D. Maria Mar ^{ta} Con ^{ce} pc ^o es ^o (con. ch ^o nt.)	2/8
1894	Boisselot.	V	32020	Anna Caroll (13/2/95)	1/1
"	"	V	32021		
Janvier 1895	Bechteln	II	34952		
"	(1/95) "	II	34953	Beate Quirin ^o des Santes Camerun.	1/6
May 1895	"	I	35841		
"	"	I	42		
"	"	II	43		
"	"	II	44		
"	"	III	45		
"	"	III	46		
Agosto 1895	"	I	36416		
"	"	I	17		
Set. "	"	III	36676		
"	"	III	77		

Feb. 1895

Peyel mod. 8 109542

D. Casaris Musto

1/850

Boisset V 31840

"

1/8

" V 31893

"

1/8

" 8. 31287

"

1/650

A. Fabr. (usado) 30821

"

1/2

April 1895

Peyel 74335

Jos. Mello Alenc

8011

May "

" 111312

D. Jos. Mendes de Almeida

2/2

Oct. 1895

Spencer II 27069

" II 27070

" II 27071

Nov. 1895

" 27072

" 27073

" 27074

Linné de
 auquel fut figuré
 sur Linné en 1878 & 1884

E. Bellot	9° 1579	
F. L. Neumann	2431	
E. Kaps	7165	
H. Herr	28616	mod. 6
"	27525	" 2
Mauprety	3601	
Sprunck	22016	" II
"	22055	" IV
Brandes	2376	mod. 7
Kaps	7156	
Sprunck	22044	
Cramer	18893	
H. Herr	27725	
"	27365	mod. 8
Kaps	5756	
"	7166	
Sprunck	27354	mod. 4
"	21724	
E. Bellot	1539	
"	1577	
Brandes	2155	
Sprunck	22133	
Phydel	6974	
Herr	26089	
Luman	4855	
Sprunck	22161	
Bellot	1578	
Bord		
Brandes	1979	

Biblot.	9 ^o 1569
Mauprey	3602
"	3473
"	3942
Römisck Gebahrt	1658

Yates litigraphica de casa.

Em Dez. 1883 papae avisar
 e l'allecoria de Cap. que
 não tinha mais casa
 de fazer de 1867

Em carta no juiz de 10 avril 1874
 papae avisar a primo em casa
 de Herz e um de Brandt para
 cada um de um Alvarado, e de outro
 estudarem com

Em Maio 1875 papae vender
 1^o juiz. de David Guatemazim de
 1 primo por 800^o de com. H. Herz (!)

Em Maio 1875 melia em cons. juiz. ca
 o 1^o primo de casa J. W. Schmidt, e
 de Santo

Em 22 Maio 1875 crever e comprar
 sobre pet. de 3 primo ~~de~~ Herz
 num. 4, 5 e 6.

Em 27 Maio 1875 crever e Salvador
 avisando que juiz. de ca e
 sobre de primo, tendo 1^o encunado
 H. Herz

Em 8 de Junho 1875
Maurice Debyremont dava o
seu 1º concerto em S. Paulo e
eu o acompanhava no piano

Em 21 Junho 1875 chegou ao
Rio de Janeiro com Etabelle

Em fim de Março 1876 parti
em pº campo? pº tambo concerto
no concerto de Mlle Blanche
Paganini (de Tchaikowsky)
e acompanhava-a no piano

Em Set. de 1876 naufragou
no Bahía o vapor "Germania"
com 2 pianos Spruce

Nº 21153 e 21157. vendidos
em Lillo por J. de Lezardes e piano
a 5k cada um, ao Sr. Roessler.
cop. p. 458 carta de papel de Spruce

Faint, illegible handwriting at the top of the page, possibly bleed-through from the reverse side.

--	--	--	--	--	--	--	--

1881
Março

3

Despesas dos 3 Pianos de Sprimell chegados em
de Santos a S. Paulo frete pago 654,940
Carreto dos 3 a 2x 6,000
Transporte de Hamburgo à Santos

