

Rep. 12 Agosto 1804

n. cop.

New York 4 feulleti 1804

Mon cher ami,

Le but de ces lignes est de
vous communiquer que mon
arrivée à N. York a été attristée
par la nouvelle de la mort de
mon frère unique. Une cruelle
maladie l'avait atteinte il y a
dix mois déjà et je savais que
l'issue en serait fatale, toutefois
je ne croyais pas que le fin
fut si proche.

Je vais partir pour Colorado Springs (Montagnes Rocheuses) pour m'y reposer... en travaillant pourtant un peu, puis avant mon retour au Brésil (où je pense être de retour en octobre), j'aurai l'occasion de voir certaines gens et certaines choses qui peuvent intéresser un musicien voyageur et curieux.

Mes compliments à Madame votre femme et à Madame votre sœur et deux shake hand. L'un pour vous, l'autre pour Maurice.

Votre dévoué
H. Meyer

Pendant ma court séjour aux États-Unis j'ai eu l'honneur d'acquiescer à vous :

Mr. Henri Meyer

Siegmund Bros

21, Maiden Lane Street

New-York

On fera plaisir de qui viendra la.

pp. 12/8/04

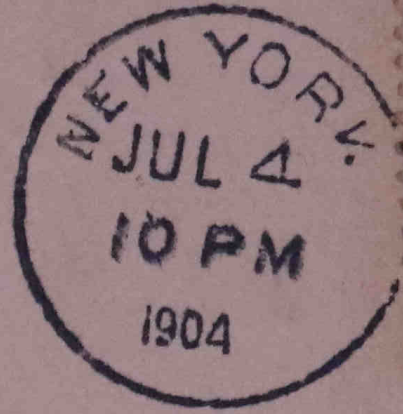

Luiz Levy Esq.

Rua 15 de Novembro, 33

São Paulo

(Steamer "Byron")

Brasil

Rueger

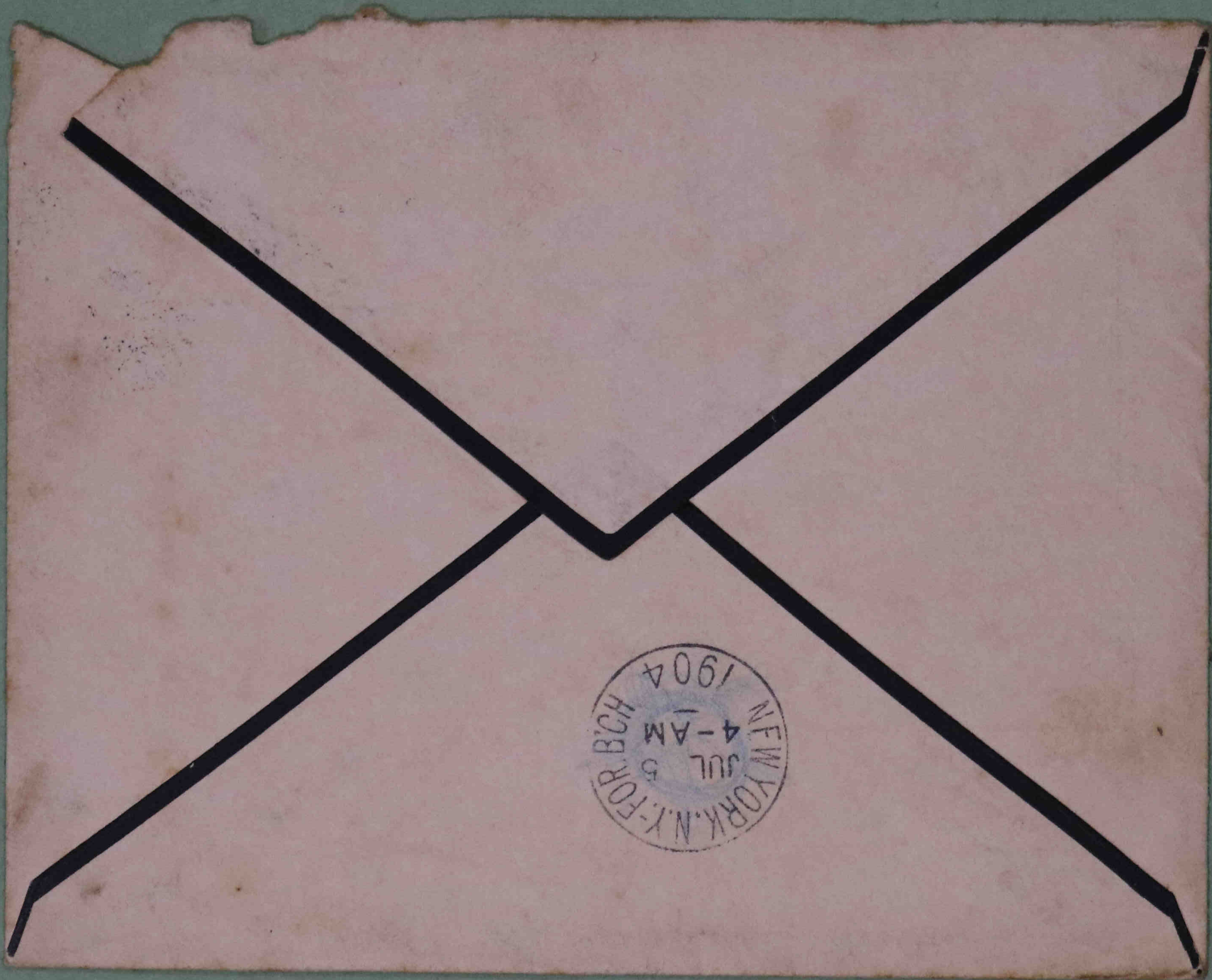

NEW YORK, N.Y. - FOR B'CH
JUL 5
4-AM
1904

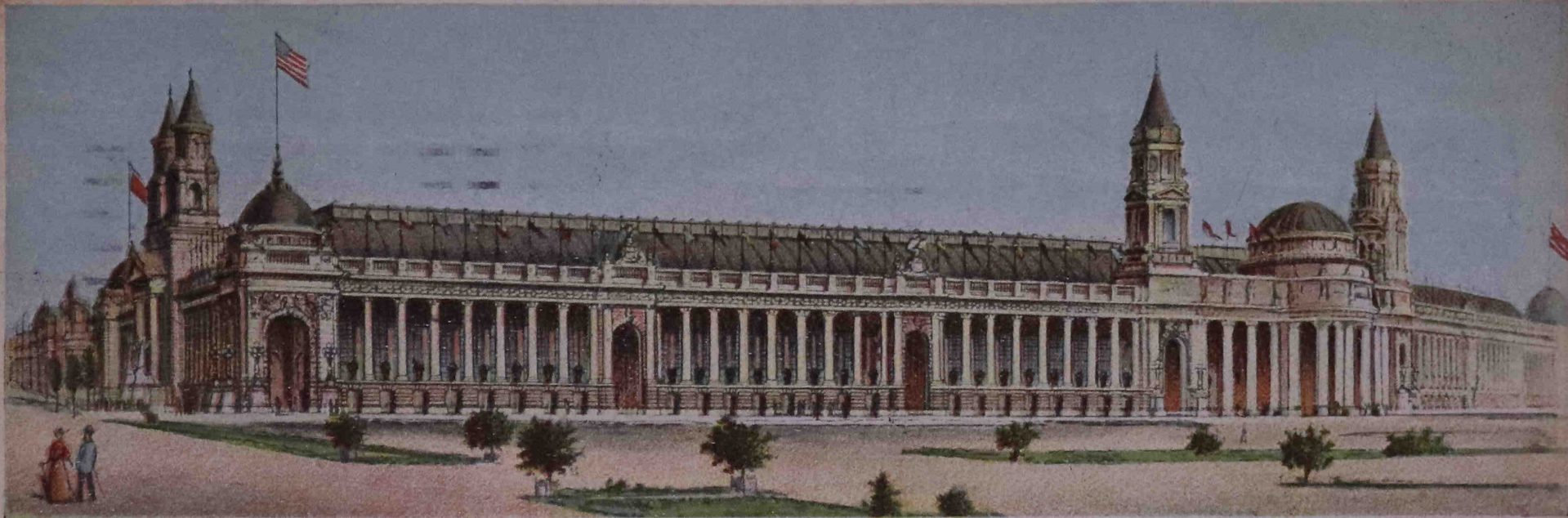

Palace of Varied Industries. 525 ft. by 1200 ft. Covers 14 acres. Cost \$ 600,000.

Greetings from the World's Fair at St. Louis, Mo. 1904.

S. Louis 14. VII
04.

Compensar
St. Louis
please.

Caro amigo.
Seem des pians bastante pobre. Para
unidos este expozicão é uma decepção. Felizmente
que Nova York e Niagara Falls compensaram e em
Colorado Springs, mas Montanhas Rochosas compensaram
St. Louis onde vive, se for obrigação. Tenham de an. N. L.

Post Card.

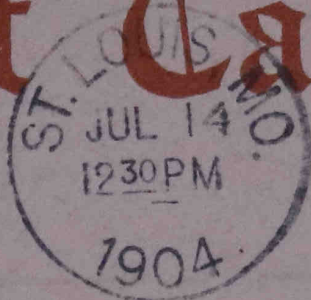

MADE IN GERMANY

*Mrs Luiz Levy
Rua 15 de Novembro, 83*

*Paulo
Brasil*

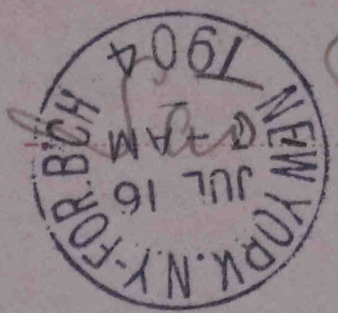

This side is for the address.

UNION POSTALE UNIVERSELLE

RÉPUBLIQUE des ÉTATS-UNIS du BRÉSIL



CARTE POSTALE

(Côté réservé à l'adresse)



506

Monsieur Luiz Levy
~~M. Vaillant, Vast et Co~~
~~20 rue d'Anvers~~

12 Rue Berkman
Bruxelles
~~Paris~~

Belgique

DISTRICION
(França)

São Paulo, 22 VII 06.

Cher ami

Merci pour votre bon souvenir au milieu des délices caponesques dont vous jouissez. Ici tout va admirablement. Le Conservatoire étend sa réputation jusqu'au Largo do Paissandu et au Mercadinho. Les élèves ont déjà composé beaucoup d'opéras et de symphonies. La police cherche activement les assassins d'Arrequare et ceux de D. Narcisse et on n'a pas tué d'autres instructeurs français. Le Vicduc du Cha n'est pas tombé. On ne fait rien pour régler ses. J'ai déménagé Rua Conceição, 9. Prenez note s.v.p. — Les compliments à Madame Lin, Shake hand de votre cf. H. Bueyzer

— Carte postale —

Union postale universelle. — Weltpostverein. — Unione postale universale.

SWITZERLAND. SUISSE. SCHWEIZ. SVIZZERA.

Nur für die Adresse.

Côté réservé à l'adresse

Lato riservato all'indirizzo

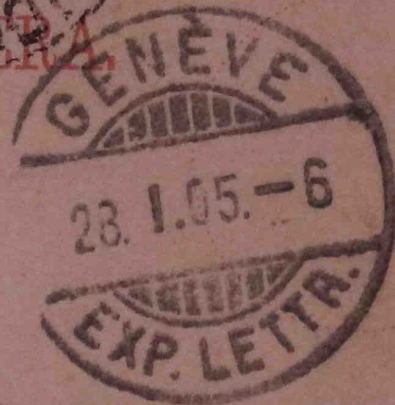
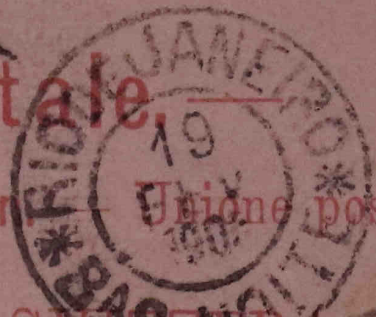
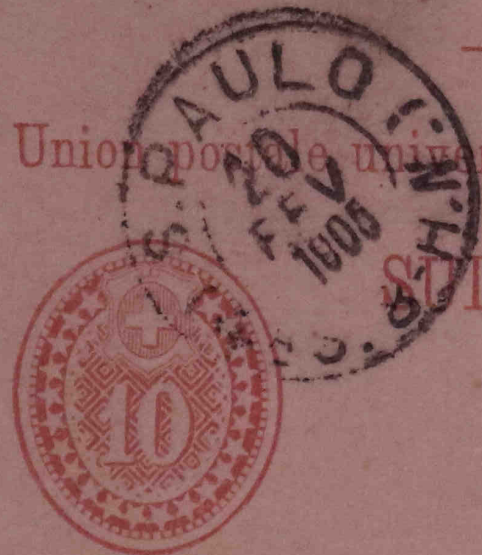

Messrs Luiz Levy, Casa de musica

Rua de Novembro, 33

São Paulo
Brasil

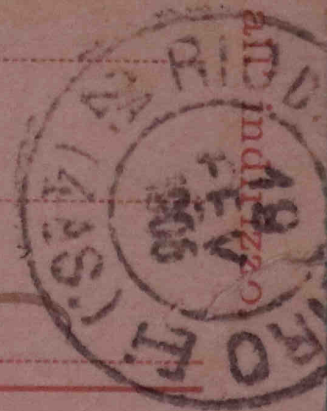

Cher ami

Les avaries survenues à l'"Atlantique" à son arrivée à
Bordeaux étant réparées (suffisamment, espérons-le), nous partiras
le 3 de Bordeaux, et, si tout va bien, nous arriverons à
Santos le 21 février.

Cordiales salutations de votre dévoué

H. Meyer

Genève 27 janvier 03.